

特別養護老人ホーム
(介護老人福祉施設)

名塩さくら苑



社会福祉法人 慈仁会

特別養護老人ホーム
(介護老人福祉施設)

山口苑



社会福祉法人 慈仁会



正面玄関



中庭



個室



イベント食



レクリエーション

お料理クラブ



地域交流
山口町さくら祭り



敬老会



機能訓練



夏祭り

六甲山系北のふもと、自然環境に恵まれ
人と人とのふれあいを大切にします。

21世紀の高齢福祉社会に貢献するため地域との連携を一層深め、
ご利用者の方々が快適な生活を営むことができるよう、専門スタッフによる心の通い合う
質の高い介護サービスを提供いたします。

特別養護老人ホーム

(介護老人福祉施設(従来型) / 定員90人)

在宅での生活が困難な方が長期に利用できる施設です。家庭的な雰囲気の中で、四季の移り変わりを感じていただけるよう、外出、レクリエーション、音楽療法、園芸など、心のもったサービスを提供します。

デイサービス(通所介護 / 定員20人)

直接玄関までお伺いし送迎します。利用時間、曜日(土・日曜日、年末年始を除く)は相談の上、個々の介護計画に沿って決定します。
サービス内容は、健康チェック、入浴、食事、脳内トレーニング、機能訓練、レクリエーションです。

ショートステイ

(短期入所生活介護 / 定員10人)

ご家族の介護疲れや旅行、急用時に短期間ご利用いただけます。ご利用中は行事やレクリエーション、喫茶、外出等も楽しんでいただけます。ご家族の希望により、衣類、タオル等ご持参いただかなくても無料でご用意します。

居宅介護支援

介護や支援を必要とする方々が、住み慣れた地域での暮らしを安心して続けられるようケアプランを作成し、介護保険等のサービスを適切にご利用いただくためのお手伝いを行います。

2F ・個室 16室
・多床室(2人/4人) 11室

1F ・個室 10室
・多床室(2人/4人) 13室

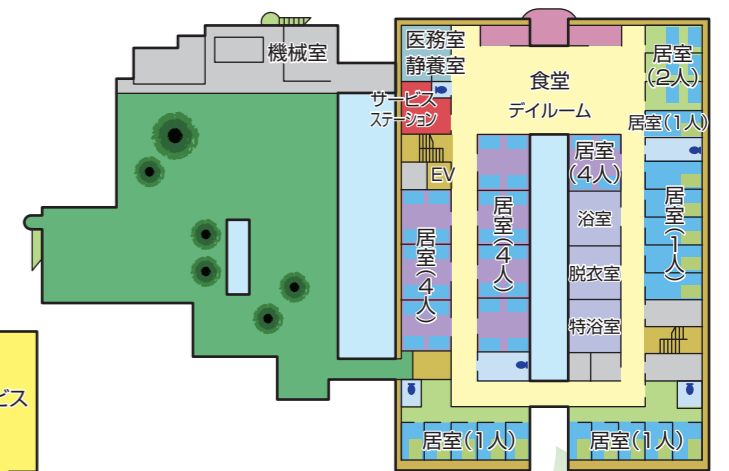

基本理念

すべての人を等しく慈しむ“慈仁”^{じにん}の心で、
質の高いサービスを提供するとともに、
地域福祉の充実発展に貢献します。

基本方針

一、地域に愛される
施設づくりに努めます。

家族やボランティア、地域との絆を深め、
開かれた施設として
福祉のまちづくりに貢献します。

二、専門性を発揮し、サービスの
質の向上に努めます。

利用者の権利を守り、
質の高いサービスを提供するための
知識や技術、豊かな人間性を学びます。

三、施設の快適性の向上に努めます。

安全で衛生的な施設の維持管理と、
周辺環境への配慮に努めます。

四、効率的な事業活動を推進し、
経営基盤の強化と
事業の透明性に努めます。

ご利用者への安定・継続的な
サービスの提供と、
事業情報の公開を推進します。



苑内研修で職員の専門性向上



福祉授業の講師に職員を派遣



地域で住民対象の研修を開催



介護技術講習会の開催



特別養護老人ホーム(介護老人福祉施設)

山口苑

〒651-1412 西宮市山口町下山口 1203 番地 1

TEL.078-903-5591

FAX.078-903-5511

●JR福知山線「西宮名塩」駅下車 阪急バス「鎌倉峡」より徒歩1分



特別養護老人ホーム(介護老人福祉施設)

名塩さくら苑

〒669-1146 西宮市名塩さくら台2丁目 44 番地

TEL.0797-63-3200

FAX.0797-63-3211

●JR福知山線「西宮名塩」駅下車 阪急バス「さくら台南口」より徒歩1分



事業概要

法人名 社会福祉法人 慈仁会(じにんかい)
代表者 理事長 石津 早代
所在地 〒651-1412 西宮市山口町下山口1203番地1
TEL.078-903-5591 FAX.078-903-5511
<http://care-net.biz/28/jininkai/>

沿革 平成5年2月8日 / 法人設立
平成5年4月26日 / 山口苑(70床)設置
平成7年4月1日 / 山口苑増床(30床)
平成12年3月15日 / 名塩さくら苑(60床)設置
平成18年4月1日 / 地域包括支援センター 設置

関連施設

- ・医療法人 内海慈仁会(精神科・心療内科)
- ・有馬病院
- ・リワーク病棟六甲
- ・内海メンタルクリニック
- ・姫路北病院
- ・鎌倉荘(精神障害者福祉ホーム)
- ・さくら荘(精神障害者生活訓練施設)



慈仁会の
ホームページは
こちらから



玄関・エントランスホール



中庭



2人部屋



バラ公園外出

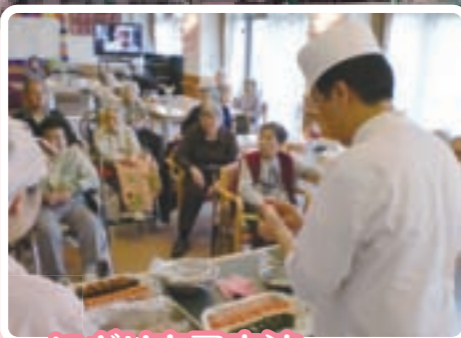

にぎり寿司実演



アロママッサージ



紅葉狩り



名塩だんじり祭り



機能訓練



ドッグセラピー



地域交流
納涼祭

ひとりひとりの生き方を大切に あたたかい心のケアをめざします。

高齢者の方々が培ってきた素晴らしい英知と歴史に学ぶことが沢山あります。
地域の方々や、ボランティアの皆様の協力のもと、充実した楽しい日々となるよう、
また職員の内外研修を充実させ、親しまれる施設をめざします。

特別養護老人ホーム (介護老人福祉施設(従来型) / 定員53人)

家庭的な雰囲気の中、多職種が協働し自立支援を基本とした介護を行います。終末期の介護にも力を入れています。

ショートステイ (短期入所生活介護 / 定員7人)

各居室にトイレ・洗面台完備で、日当たりの良い個室をご用意しております。できる限りご自宅と同じようにリラックスして過ごしていただけるよう、着慣れた洋服や持ち物をご持参ください。お酒やタバコも対応しております。苑内行事を楽しむのももちろん、スタッフとゆっくりおしゃべりを楽しみませんか？

デイサービス (通所介護 / 定員35人)

日帰りサービスです。施設に通っていただき、入浴・食事の提供・健康チェックといった日常生活上のサービスやリハビリ、趣味活動などを行っています。送迎は施設で行っておりますので、安心してご利用ください。

ホームヘルプサービス (訪問介護)

高齢者ご自身又は、ご家族の状況により、身体の介護、家事援助等が必要な場合、ホームヘルパーを派遣し、日々の生活をサポートします。

居宅介護支援

住み慣れたご自宅で自立した生活を安心して送っていただくために、ケアマネージャーがケアプランを作成し、適切なサービス利用のお手伝いを行います。

地域包括支援センター (西宮市高齢者あんしん窓口)

高齢者が元気で明るく、住み慣れた地域で生活していくためのお手伝いをいたします。主な業務は「介護予防ケアマネジメント」「総合相談・支援」「権利擁護」「包括的、継続的ケアマネジメント支援」を行っています。

2F ・個室 11室
・多床室 (2人) 16室

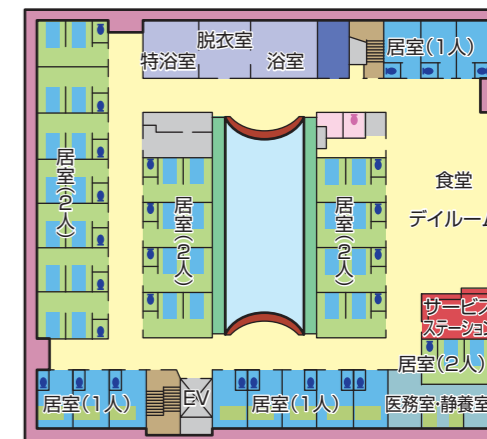

1F ・個室 7室
・多床室 (2人) 5室

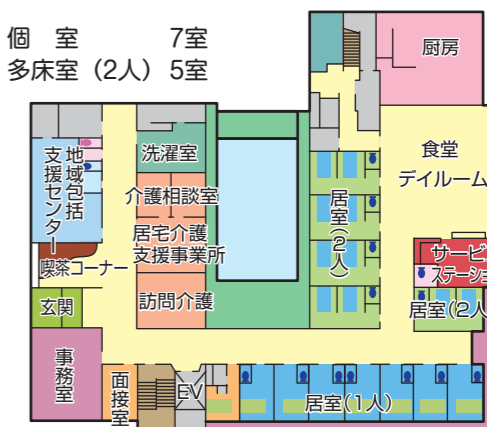

B1

