ショートステイ 空き状況

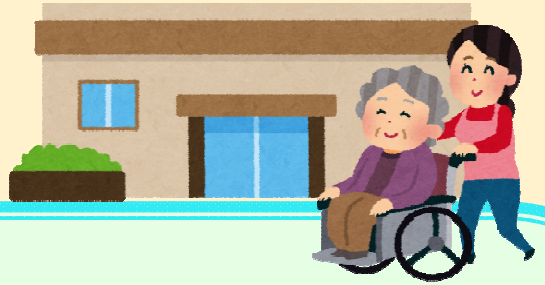

最終更新日:2024年 3月 31日

○:空多数あり　△:空き若干あり　×:空きなし

2024年　4月						
日	月	火	水	木	金	土
	1	2	3	4	5	6
	○	○	○	×	×	×
7	8	9	10	11	12	13
○	×	×	×	×	×	×
14	15	16	17	18	19	20
×	○	○	×	×	×	×
21	22	23	24	25	26	27
○	○	○	×	×	×	×
28	29	30				
○	○	○				

2024年　5月						
日	月	火	水	木	金	土
			1	2	3	4
			×	×	×	×
5	6	7	8	9	10	11
×	×	○	○	○	×	×
12	13	14	15	16	17	18
×	○	○	×	×	×	×
19	20	21	22	23	24	25
×	○	○	×	×	×	×
26	27	28	29	30	31	
×	○	○	×	×	×	

連絡先　Tel072-230-5288
担当者：谷村

ヘルパーステーション

時間枠　空き状況

最終更新日:2024年 3月 31日

○:空多数あり　△:空き若干あり　×:空きなし

	月	火	水	木	金	土	日
9:00～9:30	○	○	○	○	×	○	×
9:30～10:00	×	×	×	×	×	×	×
10:00～10:30	×	×	×	×	×	×	×
10:30～11:00	×	×	×	×	×	×	×
11:00～11:30	×	×	×	×	×	×	×
11:30～12:30	○	×	×	×	×	×	×
13:30～14:00	×	○	○	×	×	×	×
14:00～14:30	×	○	○	×	×	×	×
14:30～15:00	×	×	○	×	×	×	×
15:00～15:30	×	×	○	×	×	×	×
15:30～16:00	×	×	○	×	×	×	×

連絡先　Tel072-230-5288
担当者：千原

デイサービス★

曜日別・空き状況

最終更新日:2024年 3月 31日

○:空多数あり　△:空き若干あり　×:空きなし

月	火	水	木	金	土	日
△	○	○	○	△	○	休

◇季節の工作・昼食レクリエーション等様々な余暇活動を実践中♬

◆半日デイや1日無料体験随時受付中です。

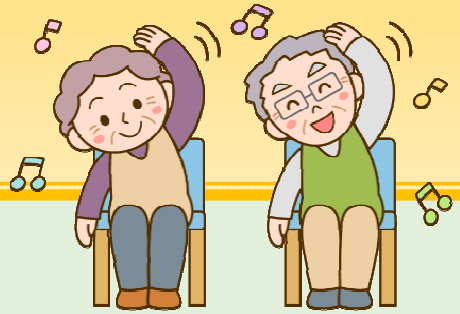

連絡先　Tel072-230-5288
担当者：豊田

★ホーム★

空き状況

最終更新日:2024年 3月 31日

施設名	空情報	担当者
グループホーム クレーネ堺	1部屋空あり	西口（ニシ グチ）
グループホーム フローラ	3部屋空あり	宮里（ミヤ ザト）
有料老人ホーム メゾン・ド・ニアン	2部屋空あり	千原（チ ハラ）

デイサービスセフィーロ

4月の予定

曜日別空き状況　○空き　△若干の空きあり　×空き無し

※木曜・日曜日は定休日

月	火	水	金	土
○	○	△	△	×

4月のおやつ・昼食レク予定

・4/6(土)天丼
・4/8(月)フライドポテト
・4/17(水)桜餅

レクリエーションの様子

🍀月のカレンダー・昼食レクリエーション・季節のおやつ作りなど、様々な余暇活動を行っております。
また、ぬいぐるみ作り・パッチワークといった裁縫にも個々に取り組んで頂ける時間をご用意しております。
☆半日デイや、１日無料体験も随時受け付けております。
デイサービスセフィーロ（担当）井本までご連絡下さい。

☎TEL　0722-36-5886