

令和元年度 事業報告書 (案)

自 平成31年4月1日 至 令和2年3月31日



社会福祉法人 太陽福祉会

特別養護老人ホーム サンホーム
デイサービスセンター サンホーム
グループホーム サンホーム
介護支援センター サンホーム
ケアハウス サンホーム
ヘルパーステーション サンホーム

I 施設の概要

| ＜ケアハウス サンホーム＞ | |
|---------------|---|
| (1) 設置場所 | 新潟県三条市曲淵3丁目3番7号 |
| (2) 施設の名称 | ケアハウス サンホーム ヘルパーステーション サンホーム |
| (3) 施設の種類 | 軽費老人ホーム 訪問介護事業、総合事業 |
| (4) 定員 | ケアハウス サンホーム 50名 個室46室 夫婦部屋2室 |
| (5) 事業開始年月日 | ケアハウス 平成13年 6月 1日 ヘルパーステーション 平成14年 3月 1日 |
| (6) 施設構造 | 鉄筋コンクリート造6階建て 2,876.63㎡ |
| (7) 敷地面積 | 2,844.56㎡ |

| ＜特別養護老人ホーム サンホーム＞ | |
|-------------------|--|
| (1) 設置場所 | 新潟県長岡市楡原784番地13 |
| (2) 施設の名称 | 特別養護老人ホーム サンホーム デイサービスセンター サンホーム グループホーム サンホーム 介護支援センター サンホーム |
| (3) 施設の種類 | 介護老人福祉施設 (介護予防)通所介護事業 (介護予防)認知症対応型共同生活介護事業 居宅介護支援事業 |
| (4) 定員 | 特別養護老人ホームサンホーム 110名 デイサービスセンターサンホーム 33名 グループホームサンホーム <u>9名(R1.7.1～定員減)</u> |
| (5) 事業開始年月日 | グループホーム 平成16年 7月 1日 特別養護老人ホーム 平成16年 9月 1日 |
| (6) 施設構造 | グループホーム 鉄骨造2階建て 602.84㎡ 特別養護老人ホーム 鉄骨造3階建て 6,524.23㎡ |
| (7) 敷地面積 | 7,000.28㎡(借地3,418.78㎡) |

II 組織図

1 【社会福祉法人太陽福社会組織図】

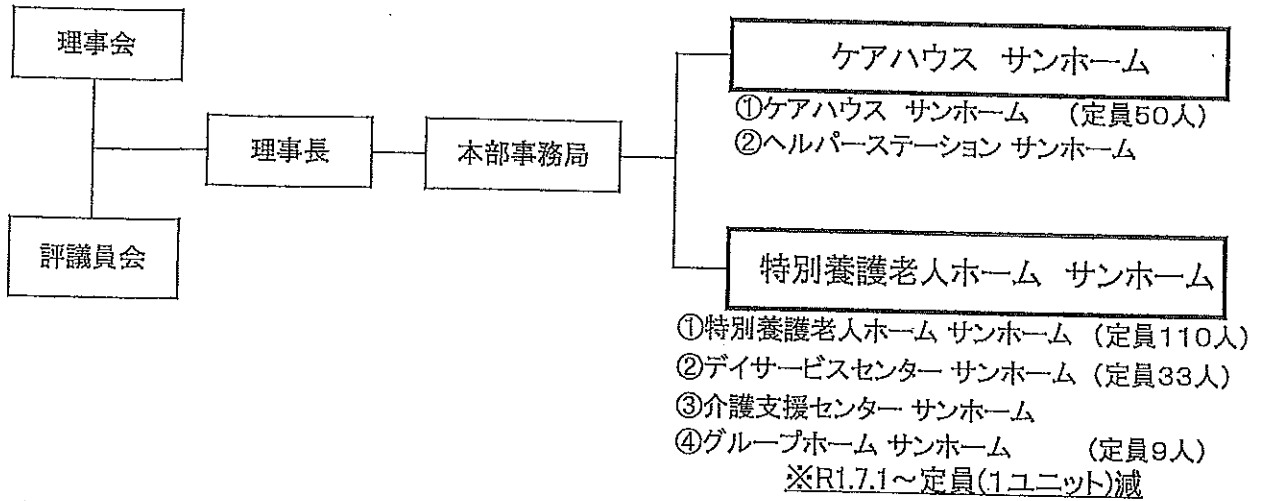

2 【ケアハウスサンホーム組織図】

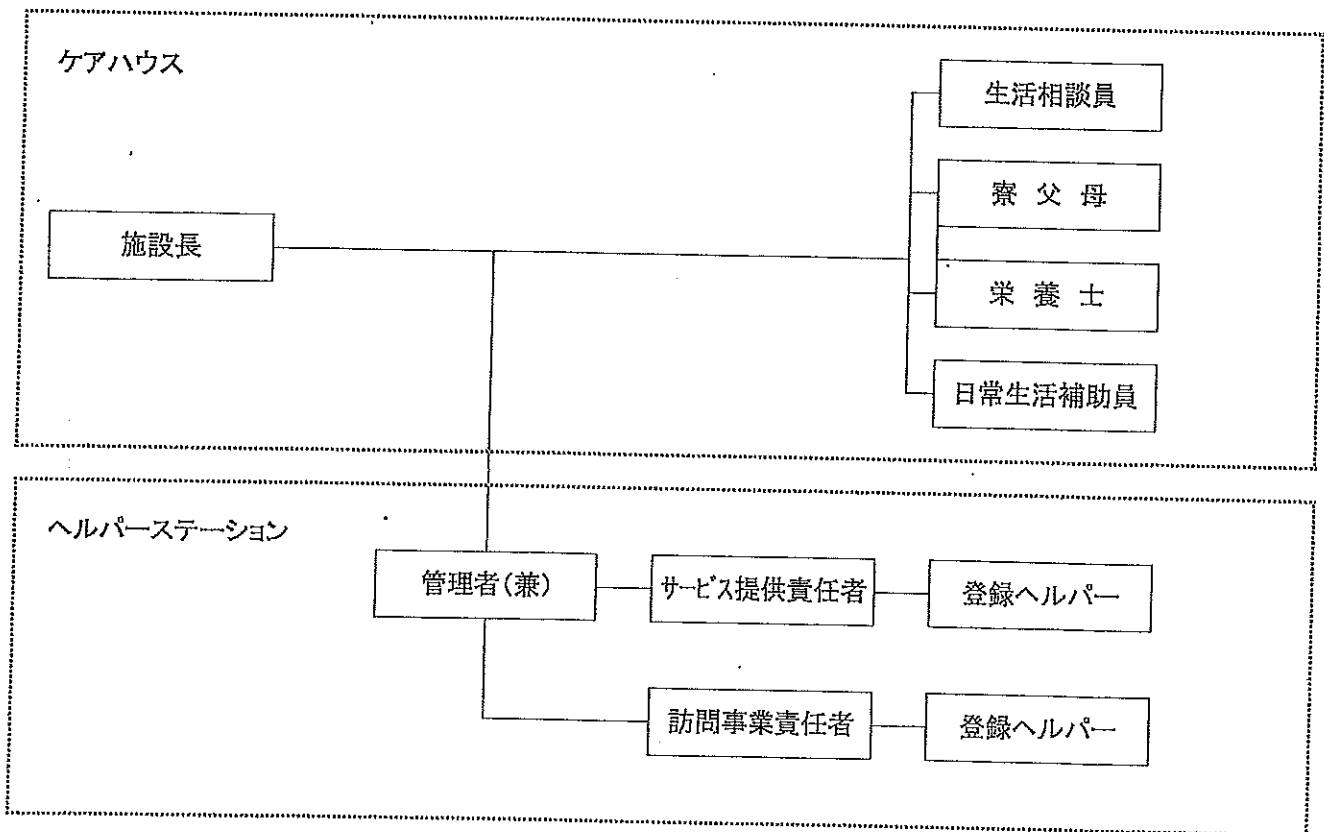

【特別養護老人ホームサンホーム組織図】

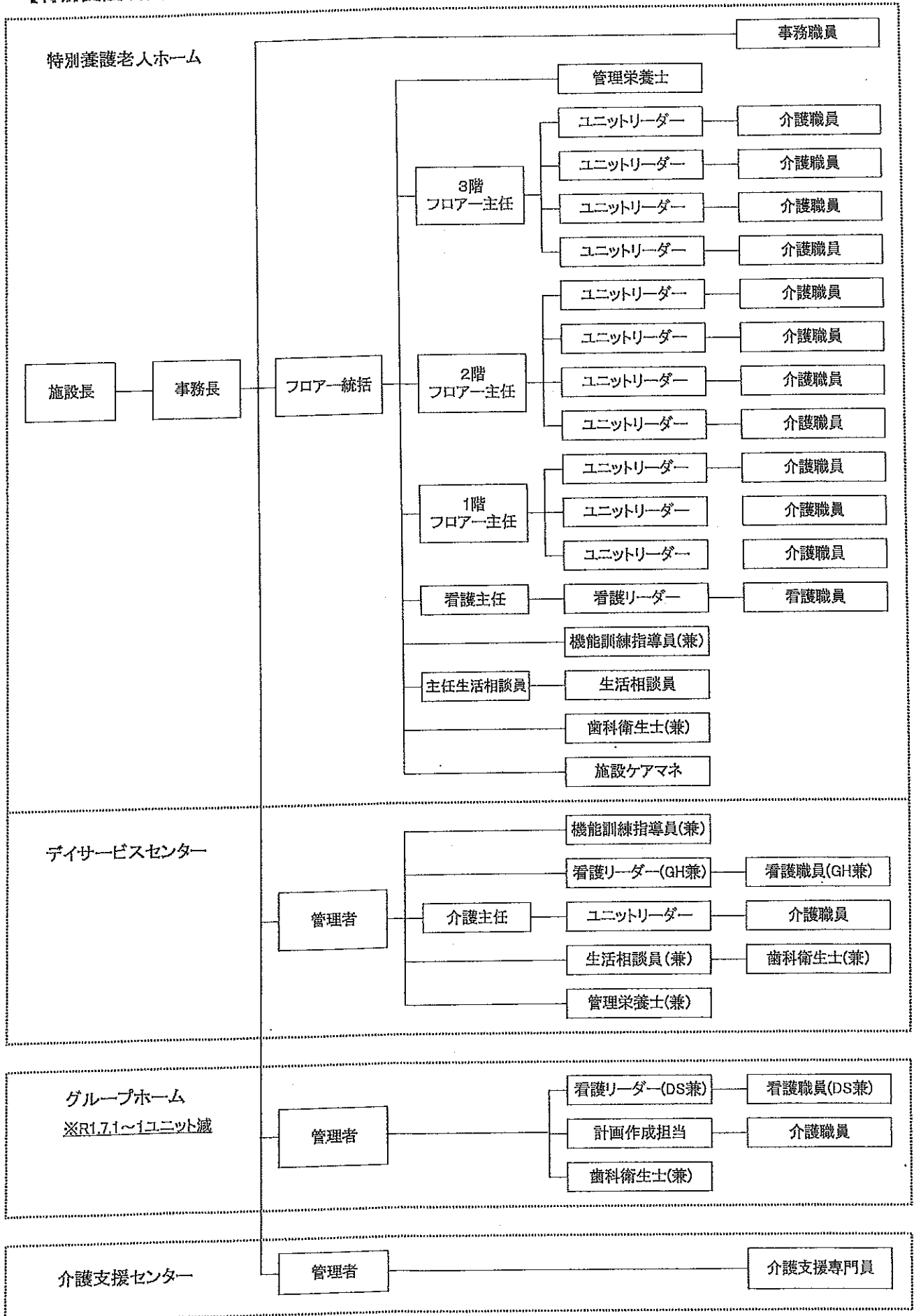

Ⅲ 職員の配置状況

| 区 | 分 | 施設長 | 介護職員 | 看護職員 | 生活相談員 | 機能訓練指導員 | 介護支援専門員 | 栄養士 | 事務職員 | 介助員・その他 | 登録ヘルパー | ()=30年度 合計 |
|----------------|------|-----|-------|------|-------|---------|---------|-----|------|---------|--------|----------------|
| ケアハウス | 正職員 | 1 | 2 | | 1 | | | 1 | | 1 | | 6.00 |
| | 契約職員 | | | | | | | | | | | |
| | 派遣職員 | | | | | | | | | | | |
| ヘルパー ステーション | 正職員 | (1) | 1 | | | | | | | | | 1.00 |
| | 契約職員 | | | | | | | | | | 4 | 4.00 |
| | 派遣職員 | | | | | | | | | | | |
| 特別養護老人 ホーム | 小計 | 1 | 3 | 0 | 1 | 0 | 0 | 1 | 0 | 1 | 4 | 11.00 |
| | 正職員 | | 50(1) | 5 | 2 | 1(1) | 1(3) | 1 | 4 | | | 64.00 |
| | 契約職員 | 1 | 2 | | | | | | | | | 3.00 |
| デイサービス | 派遣職員 | | | | | | | | | 3.70 | | 3.70 |
| | 正職員 | | 8 | 4 | (2) | 1(4) | | (1) | | | | 13.00 |
| | 契約職員 | (1) | 2 | | | | | | | | | 2.00 |
| グループホーム | 派遣職員 | | 1 | | | | | | | 0.73 | | 1.73 |
| | 正職員 | | 6 | (2) | | | (1) | | | | | 6.00 |
| | 契約職員 | | 3 | | | | | | | 1 | | 4.00 |
| 介護支援セン ター | 派遣職員 | | | | | | | | | | | |
| | 正職員 | | | | | | 2 | | | | | 2.00 |
| | 契約職員 | | | | | | | | | | | |
| 小計 | 正職員 | 0 | 64 | 9 | 2 | 2 | 3 | 1 | 4 | | | 85.00 |
| | 契約職員 | 1 | 7 | | | | | | | 1 | | 9.00 |
| | 派遣職員 | | 1 | | | | | | | 4.43 | | 5.43 |
| 合計 | 2 | 75 | 9 | 3 | 2 | 3 | 2 | 4 | 4 | 6.43 | 4 | 110.43 |

※()は業務職員

※派遣職員(シルバー人材)は常勤換算後の人数、給食業務は外部委託

(124.30)

IV 役員会開催状況等について

(1) 理事会開催状況

| 日時・会場 | 出席者/定数 | 議事内容 |
|--|------------|---|
| <p>第1回理事会 令和元年5月27日 午後2時00分 特別養護老人ホーム サンホーム</p> | <p>7/8</p> | <ol style="list-style-type: none"> 1. 平成30年度事業報告(案)について 2. 平成30年度一般会計収支決算書(案)について 3. 平成30年度特別会計収支決算書(案)について 4. ケアハウスの備品更新に伴う前期未払い資金残高及び施設整備積立金の取り崩し(案)について 5. 役員賠償責任保険 保険料の法人負担(案)について 6. 理事及び監事候補者推薦(案)の決定に行いて 7. グループホームサンホームの定員変更(案)について 8. 評議員会の開催(案)について |
| <p>第2回理事会 令和元年6月18日 午前10時57分 ケアハウス サンホーム</p> | <p>8/8</p> | <ol style="list-style-type: none"> 1. 理事長の選定について |
| <p>第3回理事会 令和元年12月16日 (定款第26条2項の規定 (決議の省略の方法)に基づき決議)</p> | <p>8/8</p> | <ol style="list-style-type: none"> 1. 評議員候補者の推薦(案)について |

| 日 時 ・ 会 場 | 出席者／定数 | 議 事 内 容 |
|---|--------|--|
| 第4回理事会 令和2年年3月18日 (定款第26条2項の規定 (決議の省略の方法)に基 づき決議) | 8 / 8 | 1. 施設長の任免について 2. 福祉サービスに関する苦情解決実施体制におけ る第三者委員の選考(案)について 3. 施設整備積立金の積立て及び取崩(案)について 4. 令和元年度一般会計収支補正予算(案)について 5. 令和元年度特別会計収支補正予算(案)について 6. 令和2年度事業計画(案)について 7. 資金の借り入について 8. 令和2年度一般会計収支予算(案)について 9. 令和2年度特別会計収支予算(案)について 10. 就業規則の一部改正(案) 11. 特別養護老人ホームサンホーム運営規程の一部 改正(案)について 12. デイサービスセンターサンホーム運営規程の一 部改正(案)について 13. グループホームサンホーム運営規程の一部改正 (案)について 14. 評議員選任・解任委員会運営細則の一部改正 (案)について 以上 |

(2)評議員会開催状況

| 日 時 ・ 会 場 | 出席者／定数 | 議 事 内 容 |
|--|--------|---|
| 第1回評議員会 令和元年6月18日 午前10時02分 ケアハウスサンホーム | 6 / 8 | 1. 理事及び監事の選任(案)について 2. 平成30年度一般会計収支決算書(案)について 3. 平成30年度特別会計収支決算書(案)について 4. 役員賠償責任保険 保険料の法人負担について 以上 |

V 委員会運営の状況

(1) 特別養護老人ホーム

① 運営委員会

| 年 | 月 | 日 | 出席人数 | 主 な 内 容 |
|-----|----|----|------|--|
| H31 | 4 | 10 | 12 | 運営状況、各サービス問題課題、H31年度昇給率1.5%決定、GH1ユニット削減、家族会役員について |
| R1 | 5 | 9 | 15 | 運営状況、各サービス問題課題、決算理事会、人事考課目標設定、経費削減について、花いっぱい運動 |
| | 6 | 12 | 9 | 運営状況、各サービス問題課題、夏季賞与、理事会報告、家族会、納涼祭について、前期内部研修 |
| | 7 | 10 | 12 | 運営状況、各サービス問題課題、7/1よりGH1ユニット減、イメージアップ研究会、納涼祭について |
| | 8 | 15 | 11 | 運営状況、各サービス問題課題、経費削減について、施設PR動画作成について、利用料アップについて |
| | 9 | 10 | 13 | 運営状況、各サービス問題課題、ユニフォーム賞与、敬老会、資格証名字変更届、特定処遇改善加算について |
| | 10 | 9 | 12 | 運営状況、各サービス問題課題、ストレスチェックの対応、上期人事考課・下期目標管理について、インフルエンザ感染対応について |
| | 11 | 13 | 10 | 運営状況、各サービス問題課題、半期予実管理について、期末手当、施設内研修、感染症流行期の対応、朝晩会について |
| | 12 | 11 | 13 | 運営状況、各サービス問題課題、R2年年頭式、R2年度事業計画、時間外業務命令票の記入について |
| R2 | 1 | 8 | 15 | 運営状況、各サービス問題課題、事業計画に作成について、経費削減の取り組みについて、インフル対策について |
| | 2 | 12 | 14 | 運営状況、各サービス問題課題、経費削減について、R2年度事業計画、電気使用量の増減、新型コロナウイルスについて |
| | 3 | 11 | 16 | 運営状況、各サービス問題課題、事務長退職、理事会報告、R2年度予算、書類廃棄、R元年度事業報告について |

② 入所判定会議

| 年 | 月 | 日 | 出席人数 | 主 な 内 容 |
|-----|----|----|------|---|
| H31 | 4 | 18 | 6 | 全員判定通過も、1名介護度が下がる可能性あり、状況次第で対象外も。 |
| R1 | 7 | 26 | 9 | 全員判定通過。特例入所を希望する可能性がある方、状況次第で受け入れ検討予定の方がいた。 |
| | 10 | 21 | 9 | 全員判定通過。更新結果次第で特例入所申請検討者あり。受診対応の検討必要者あり。 |
| R2 | 1 | 23 | 10 | 全員判定通過。区分変更中の方1名。 |
| | 10 | 25 | 2名 | 早期検討が可能で、対象者2名も早期入所が適当な状況であることから緊急に開催。 |

③ 研修委員会

| 年 | 月 | 日 | 出席人数 | 主 な 内 容 | |
|-----|----|----|------|---|---------------------------------------|
| H31 | 4 | 19 | 12 | 平成31年度の活動内容と確認事項について | |
| R1 | 5 | 17 | 10 | 伝達研修「スキルアップ研修」「安全運転管理者研修」 | |
| | 6 | 21 | 10 | 伝達研修「介護予防口腔機能向上プログラム」 | |
| | 7 | 19 | 14 | 伝達研修「コミュニケーションスキルアップ研修」「成年後見活用講座(入門編)」他 | |
| | 8 | 16 | 11 | 伝達研修「看取りケアセミナー」「高齢者の口腔ケアと食事ケア」 | |
| | 9 | 20 | 10 | 伝達研修「接遇研修(リーダーコース)」「スーパービジョン研修」 | |
| | 10 | 18 | 10 | 伝達研修「福祉・介護職員リーダーシップ研修」 | |
| | 11 | 15 | 中止 | 伝達研修「コーチング研修」「気づく力研修」資料配付 | |
| | 12 | 20 | 中止 | 伝達研修「スキルアップ研修」「心身の活性化につながる音楽療法」資料配布 | |
| | R2 | 1 | 17 | 6 | 伝達研修「介護リーダーとして部下への関わり方」「モチベーションアップ研修」 |
| | | 2 | 21 | 9 | 伝達研修「介護職の終末期ケア」「口腔ケア研修」 |
| 3 | | 20 | 7 | 伝達研修「今日から使える(伝わるケース記録)の書き方」 | |

④ 安全衛生委員会

| 年 | 月 | 日 | 出席人数 | 主 な 内 容 | |
|-----|----|---|------|--|---------------------------------|
| H31 | 4 | 3 | 15 | 職員夜勤者健康診断15日・17日、新年度委員会計画 | |
| R1 | 5 | - | 中止 | | |
| | 6 | 5 | 12 | ユニット職員腸内細菌検査、感染対策マニュアル点検、入所者MRSA保菌検査実施 | |
| | 7 | 3 | 20 | 職場におけるメンタルヘルス講習会 講師:長岡地域振興局健康福祉環境部 | |
| | 8 | - | 中止 | 特浴個浴、脱衣場等の水回り清掃実施 | |
| | 9 | 4 | 16 | 全職員健康診断18日・19日、感染症マニュアル点検(ノロウイルス) | |
| | 10 | 2 | 17 | 職員インフルエンザ予防接種実施 入所者胸部レントゲン撮影実施 | |
| | 11 | 6 | 18 | 感染症マニュアル点検(インフルエンザ)、入所者インフルエンザ予防接種実施 | |
| | 12 | 4 | 18 | 入所者肺炎球菌ワクチン予防接種実施 感染症マニュアル点検(結核) | |
| | R2 | 1 | - | 中止 | |
| | | 2 | 5 | 15 | 感染症マニュアル点検(疥癬)、新型コロナウイルス感染症について |
| 3 | | 4 | 15 | 今年度活動報告、次年度計画、新型コロナウイルス感染症の対応について | |

⑤防災委員会

| 年 | 月 | 日 | 出席人数 | 主 な 内 容 |
|----|----|----|------|--------------------------------------|
| R1 | 4 | 15 | 8 | H31年度活動予定、グループホーム消防避難訓練検討 |
| | 5 | 20 | 9 | グループホーム消防避難訓練総括 |
| | 6 | 17 | 7 | 特養消防避難訓練検討 |
| | 7 | 16 | 9 | 特養消防避難訓練総括 |
| | 9 | 16 | 7 | グループホーム消防避難訓練総括 |
| | 10 | 21 | 6 | 特養消防訓練検討 |
| | 11 | 18 | 9 | 特養消防訓練、特養消防訓練総括、補助散水栓使用訓練 |
| | 12 | 16 | 6 | 非常時の緊急連絡網確認 |
| R2 | 1 | 20 | 6 | スプリンクラー作動確保の確認、漏電対策に伴う延長コード、コンセントの確認 |
| | 3 | 16 | 8 | R1年度活動実績と課題 |

⑥ボランティア地域交流委員会

| 年 | 月 | 日 | 出席人数 | 主 な 内 容 |
|-----|----|----|------|---|
| H31 | 4 | 25 | 9 | 今月のボランティア受入報告、来月の受入調整・運営方針・ひまわり広場での催し物・係について |
| R1 | 5 | 30 | 12 | 今月のボランティア受入報告、来月の受入調整・特養・GHお茶会について |
| | 6 | 27 | 9 | 今月のボランティア受入報告、来月の受入調整 |
| | 7 | 25 | 10 | 今月のボランティア受入報告、来月の受入調整・納涼祭のボランティアについて |
| | 8 | 29 | 11 | 今月のボランティア受入報告、来月の受入調整 |
| | 9 | 26 | 12 | 今月のボランティア受入報告、来月の受入調整・ボランティア受入日程とクラブ活動の日程調整について |
| | 10 | 31 | 11 | 今月のボランティア受入報告、来月の受入調整・ひまわり広場での催し物時のエレベータ使用について |
| | 11 | 28 | 6 | 今月のボランティア受入報告、来月の受入調整 |
| | 12 | 26 | 8 | 今月のボランティア受入報告、来月の受入調整・お正月ボランティアの巡回予定・特養お茶会について |
| R2 | 1 | 30 | 6 | 今月のボランティア受入報告 |
| | 2 | 27 | 8 | 感染対策の為、ボランティアの受け入れ全面中止・今年度の振り返り |
| | 3 | 26 | 10 | 感染対策の為、ボランティアの受け入れ全面中止・今年度の振り返りアンケート結果・来年度について |

⑦リスクマネジメント委員会

| | | | | |
|----|----|----|----|-----------------------------|
| R1 | 6 | 16 | 17 | 身体拘束をせずに事故を防ぐ方法 |
| | 7 | 17 | 16 | 苦情事例報告「配慮」について |
| | 8 | 21 | 15 | H30事故集計結果報告、事故報告書の目的・役割について |
| | 10 | 16 | 19 | 介護職員による言葉の暴力 |
| | 11 | 20 | 18 | 弁護士に学ぶ苦情対応、クレーム処理 |
| R2 | 1 | 15 | 15 | 認知症を「ニンチ」と呼ぶことに対して |
| | 2 | 19 | 17 | ヒヤリハットの重要性 |
| | 2 | 20 | 13 | DVD鑑賞「あなたらしさはここにある」 |

⑧給食委員会

| 年 | 月 | 日 | 出席人数 | 主 な 内 容 |
|-----|----|----|------|--|
| H31 | 4 | 23 | 10 | 給食運営状況の確認、新年度委員紹介 |
| R1 | 5 | | 0 | 中止 |
| | 6 | 25 | 10 | 給食運営状況の確認、納涼祭について |
| | 7 | 23 | 10 | 給食運営状況の確認、納涼祭、敬老会について、嗜好調査について |
| | 8 | 27 | 13 | 給食運営状況の確認、敬老会について、嗜好調査回収 |
| | 9 | 24 | 13 | 給食運営状況の確認、嗜好調査集計結果について、10月からの食事料金改定について |
| | 10 | | 0 | 中止 |
| | 11 | 26 | 11 | 給食運営状況の確認、年末年始の行事食、業者発注締切について |
| | 12 | | 0 | 中止 |
| R2 | 1 | 28 | 10 | 給食運営状況の確認、主食菓子パン変更、食事摂取記録方法、フードリンク店長交代挨拶 |
| | 2 | | 0 | 中止 |
| | 3 | 24 | 6 | 給食運営状況の確認、新年度行事食計画、2/28感染疑いによる食事提供中止について |

⑨家族会

| 年 | 月 | 日 | 出席人数 | 主 な 内 容 |
|-----|----|----|------|--------------------------------------|
| H31 | 4 | 12 | 98 | 家族会定期総会 |
| R1 | 5 | 10 | 13 | 役員会(花壇の花植えについて、今後の予定) |
| | 6 | 9 | 38 | 施設整備活動 |
| | | 28 | 9 | 役員会(納涼祭について) |
| | 8 | 4 | 11 | 納涼祭ボランティア |
| | 11 | 22 | 10 | 施設見学(おごしの里) |
| R2 | 2 | 28 | 10 | 役員会(決算に向けた今後のスケジュール、欠員に伴う新役員の人選について) |
| | | 19 | 中止 | 総会事前資料発送 |

(2)グループホーム

①運営推進会議(1回/2ヵ月)

| 年 | 月 | 日 | 出席人数 | 主 な 内 容 |
|----|----|----|------|---------------------|
| R元 | 5 | 9 | 10 | 新年度の新委員紹介他 |
| | 7 | 11 | 10 | グループホーム縮小について他 |
| | 9 | 12 | 10 | ヒヤリ・ハット・事故報告、利用者状況他 |
| | 12 | 12 | 11 | 避難訓練、実地指導他 |
| R2 | 1 | 9 | 9 | 感染症、外部評価結果 |
| | 3 | 14 | 中止 | ヒヤリハット・事故報告、利用者状況他 |

②入所判定委員会

| 年 | 月 | 日 | 出席人数 | 主 な 内 容 |
|----|----|----|------|------------------------|
| R元 | 10 | 7 | 4 | 入居可否について検討し、全員判定通過 |
| R2 | 3 | 25 | 4 | 入居可否について検討、1名疾患状況により保留 |
| | | | | |

(3)ケアハウス

①施設運営懇談会

| 年 | 月 | 日 | 出席人数 | 主 な 内 容 |
|-----|----|----|------|-----------------------------------|
| H31 | 4 | 4 | 12 | 運営懇談会の目的の確認について |
| | 6 | 4 | 12 | 食堂へ食品持ち込みと食堂席替え、避難訓練について |
| | 8 | 8 | 12 | 運営懇談会新委員の選出、集団健康診断実施について |
| | 10 | 9 | 11 | 避難訓練、作品展の開催、感染症予防について |
| | 12 | 18 | 11 | 食堂席替え、正月の食事時間の案内、大掃除の協力、冬季の外出について |
| R2 | 2 | 5 | 11 | 運営懇談会新委員の選出について |

②入居判定会議

| 年 | 月 | 日 | 出席人数 | 主 な 内 容 |
|----|----|----|------|----------------------------|
| R1 | 10 | 11 | 4 | 面接、認知症検査結果に基づき入居可否についての検討会 |
| | 12 | 5 | 4 | 面接、認知症検査結果に基づき入居可否についての検討会 |
| R2 | 1 | 17 | 3 | 面接、認知症検査結果に基づき入居可否についての検討会 |

③安全衛生委員会

| 年 | 月 | 日 | 出席人数 | 主 な 内 容 |
|-----|----|----|------|------------------------------|
| H31 | 4 | 15 | 3 | 感染症衛生備品の確認、消毒液の交換、食品衛生について |
| R1 | 6 | 3 | 5 | 感染予防研修「熱中症について」 |
| | 6 | 19 | 3 | 食堂の椅子、机、食札の消毒 ほか |
| | 7 | 29 | 5 | 感染予防研修「腰痛予防について」 |
| | 8 | 26 | 3 | 陽だまり、ホールの椅子と机の消毒、食堂椅子の滑り止め交換 |
| | 9 | 25 | 4 | 食堂椅子の消毒、石鹸・アルコール綿の確認 |
| | 10 | 21 | 5 | 感染症研修会「インフルエンザについて」 |
| | 11 | 18 | 3 | 浴室緊急用具の確認、衛生備品の整理と確認 |
| | 12 | 18 | 3 | 事務室・HS・会議室のテーブルと椅子の消毒、食札の消毒 |
| R2 | 1 | 20 | 5 | 感染症研修会「ノロウイルスについて」 |
| | 2 | 17 | 3 | 食堂の椅子・テーブルの消毒 |
| | 3 | 16 | 3 | 次年度の年間計画の作成 |

④防災委員会

| 年 | 月 | 日 | 出席人数 | 主 な 内 容 |
|----|---|----|------|--------------|
| R1 | 4 | 5 | 3 | 消防訓練計画立案(日程) |
| | 4 | 26 | 3 | 消防訓練計画立案(内容) |
| | 6 | 9 | 6 | 消防訓練反省 |

⑤ボランティア地域交流委員会

| 年 | 月 | 日 | 出席人数 | 主 な 内 容 |
|-----|----|----|------|---|
| H31 | 4 | 5 | 3 | 今月のボランティア受入報告、来月の受入調整、ラーメンツアーについて。 |
| R1 | 5 | 15 | 3 | 今月のボランティア受入報告と反省、来月の受入調整。 |
| | 6 | 11 | 3 | 今月のボランティア受入報告と反省、来月の受入調整、フェルトコースター作りについて。 |
| | 7 | 8 | 3 | 今月のボランティア受入報告と反省、来月の受入調整。 |
| | 8 | 2 | 3 | 今月のボランティア受入報告と反省、来月の受入調整、秋の遠足日程について。 |
| | 9 | 4 | 3 | 今月のボランティア受入報告と反省、来月の受入調整、秋の遠足内容について。 |
| | 10 | 16 | 3 | 今月のボランティア受入報告と反省、来月の受入調整。 |
| | 11 | 7 | 3 | 今月のボランティア受入報告と反省、来月の受入調整。 |
| R2 | 1 | 10 | 3 | 今月のボランティア受入報告と反省、来月の受入調整。 |
| | 2 | 7 | 3 | 今月のボランティア受入報告と反省、来月の受入調整、遠足について。 |
| | 3 | 4 | 3 | 今月のボランティア受入報告と反省、来月の受入調整、ウイルス対策について。 |

⑥事故防止検討委員会

| 年 | 月 | 日 | 出席人数 | 主 な 内 容 |
|----|----|----|------|-------------------------|
| R1 | 5 | 27 | 5 | 自転車の入居者の施設前道路への飛び出しについて |
| | 9 | 30 | 5 | 歩行器の人のトラブルについて |
| | 12 | 2 | 5 | 居室内の転倒について |
| R2 | 2 | 24 | 5 | 今年度の効果確認と次年度の議題決め |

⑦給食会議

| 年 | 月 | 日 | 出席人数 | 主 な 内 容 |
|-----|----|----|------|---|
| H31 | 4 | 15 | 6 | 前月給食内容の反省、山菜バイキング、三條祭りバイキング、アンケート結果について |
| R1 | 5 | 20 | 4 | 前月給食内容の反省、山菜バイキング・三條まつりバイキングの反省点、食器の破損について |
| | 6 | 17 | 6 | 前月給食内容の反省、脱水予防用麦茶、食中毒予防について |
| | 7 | 19 | 6 | 前月給食内容の反省、夏祭りバイキング、花火観賞について |
| | 8 | 19 | 6 | 前月給食内容の反省、夏祭りバイキング・花火観賞の反省点、残食調査について |
| | 9 | 20 | 6 | 前月給食内容の反省、芋煮会、食事のお茶について |
| | 10 | 21 | 6 | 前月給食内容の反省、寿司バイキング、ノロ・インフルエンザ予防について |
| | 11 | 18 | 7 | 前月給食内容の反省、芋煮会・寿司バイキングの反省点、蕎麦打ち、クリスマスバイキングについて |
| | 12 | 16 | 7 | 前月給食内容の反省、クリスマスバイキング、新年会、鍋を囲む会について |
| R2 | 1 | 20 | 8 | 前月給食内容の反省、クリスマスバイキング・新年会の反省点、鍋を囲む会について |
| | 2 | 17 | 8 | 前月給食内容の反省、鍋を囲む会、ぶり解体ショー、年間行事予定、非常食の使用について |
| | 3 | 16 | 8 | 前月給食内容の反省、鍋を囲む会の反省点、新型コロナウイルスの感染予防について |

⑧広報委員会

| 年 | 月 | 日 | 出席人数 | 主 な 内 容 |
|----|----|----|------|----------------------------|
| R1 | 6 | 10 | 3 | 広報誌発行の手順について |
| | 6 | 19 | 3 | 広報誌の掲載内容と写真、レイアウトの検討 |
| | 11 | 7 | 3 | ボランティアの掲載方法、記事、レイアウト、写真の確認 |

⑨ヘルパーステーション定例会議

| 年 | 月 | 日 | 出席人数 | 主 内 容 | |
|----|----|----|------|--------------------------------|----------------------------------|
| R1 | 4 | 25 | 6 | 来月の施設予定、春のバス遠足、個別ケース検討会議 ほか | |
| | 5 | 30 | 6 | 来月の消防訓練と施設予定、個別ケース検討会議 ほか | |
| | 6 | 27 | 6 | 来月の施設予定、熱中症予防、個別ケース検討会議 ほか | |
| | 7 | 29 | 6 | 来月の花火鑑賞と施設予定、個別ケース検討会議 ほか | |
| | 8 | 30 | 6 | 来月の健康診断と施設予定、個別ケース検討会議 ほか | |
| | 9 | 26 | 6 | 来月の消防訓練と施設予定、作品展、個別ケース検討会議 ほか | |
| | 10 | 31 | 6 | 来月の施設予定、秋のバス遠足、個別ケース検討会議 ほか | |
| | 11 | 28 | 6 | 来月の施設予定、感染症対策、個別ケース検討会議 ほか | |
| | 12 | 26 | 6 | 来月の施設予定、年末年始のサービス、個別ケース検討会議 ほか | |
| | R2 | 1 | 30 | 6 | 来月の施設予定、インフルエンザ対応状況、個別ケース検討会議 ほか |
| | | 2 | 27 | 6 | 来月の施設予定、新型コロナウイルス対応、個別ケース検討会議 ほか |
| | | 3 | 28 | 6 | 来月の施設予定、感染症対策、個別ケース検討会議 ほか |

VI 職員研修の状況

(1)施設内研修

()=30年度

<特別養護老人ホーム>

| 年 | 月 | 日 | 内 容 | 場 所 | 講 師 | 人数 |
|----|----|----|----------------------------------|-------|---------------|------------|
| R1 | 7 | 22 | 前期施設内研修 第1回 救急法 | 3階集會室 | セコム上信越 | 24 |
| | | | 前期施設内研修 第1回 転倒・転落事故の低減に向けた安全勉強会 | 3階集會室 | パラマウントベッド株式会社 | 24 |
| | | | 前期施設内研修 第2回 救急法 | 3階集會室 | 栃尾消防署 | 29 |
| | 8 | 22 | 前期施設内研修 第2回 救急法 | 3階集會室 | パラマウントベッド株式会社 | 29 |
| | | | 前期施設内研修 第2回 転倒・転落事故の低減に向けた安全勉強会 | 3階集會室 | 栃尾消防署 | 26 |
| | | | 前期施設内研修 第2回 救急法 | 3階集會室 | パラマウントベッド株式会社 | 26 |
| | 9 | 23 | 前期施設内研修 第2回 転倒・転落事故の低減に向けた安全勉強会 | 3階集會室 | 新潟県介護福祉士会 | 18 |
| | | | 前期施設内研修 第2回 救急法 | 3階集會室 | 新潟県介護福祉士会 | 18 |
| | | | 後期施設内研修 介護現場における虐待防止、身体拘束の廃止に向けて | 3階集會室 | 内田商会・あいおい損保 | 18 |
| | 12 | 23 | 後期施設内研修 接遇マナーから見た事故事例 | 3階集會室 | | 延べ参加人数 194 |

(303)

<ケアハウス>

| 年 | 月 | 日 | 内 容 | 場 所 | 人 数 |
|-----|---|----|----------------------------|------------|-----------|
| H31 | 4 | 29 | 法人の基本理念の理解を深める | ヘルパーステーション | 5 |
| | | | 「年末の広報紙の手紙」について検討 | ヘルパーステーション | 5 |
| | | | 「年末の広報紙の手紙」について検討 第2回 | ヘルパーステーション | 5 |
| | | | 他のケアハウスへ見学に行きたい part2 | ヘルパーステーション | 5 |
| | | | 認知症の理解を深める | ヘルパーステーション | 5 |
| | | | 今年度内部研修効果確認 次年度内部研修について | ヘルパーステーション | 5 |
| R2 | 3 | 23 | | | 延べ参加人数 30 |

(25)

<ヘルパーステーション>

| 年 | 月 | 日 | 内 容 | 場 所 | 人 数 | | | |
|----|---|----|---|------------|-----|--|--|-----------|
| R1 | 4 | 25 | 各マニュアルの再確認 | ヘルパーステーション | 5 | | | |
| | | | 研修会「高齢者虐待防止について」 事例検討会「高齢者虐待事例について、通報相談すべき事例について考える」 | ヘルパーステーション | 5 | | | |
| | | | 介護研修発表会「現任ホームヘルパー研修に参加して」 研修内容の発表と業務に生かせること | ヘルパーステーション | 5 | | | |
| | | | 研修会「高齢者の身体の特徴と観察のポイント」 高齢者によくある疾患と症状、高齢者の観察ポイント | ヘルパーステーション | 5 | | | |
| | | | 介護技術研修会「お風呂の介助方法について」 事例検討会「麻痺がめりた肢節力が低下している利用者」 「手すりをつかむ握力がなく階段を昇る脚力も低下している、介助ベルトの使用法」 | ヘルパーステーション | 5 | | | |
| | | | 介護技術研修会「腰痛にならない介助方法」 事例検討会「前かがみにならない介助方法の実践」 | ヘルパーステーション | 5 | | | |
| | | | 介護研修発表会①「爪のケアによる介護予防・重度化防止」に参加して ②「要介護者の口腔ケアの必要性とその実践」 事例検討会「爪切り、口腔ケアの実践」 | ヘルパーステーション | 5 | | | |
| | | | 感染予防研修会「ノロウイルス・インフルエンザの対応」 事例検討会「利用中に利用者に嘔吐があった場合の対応」 | ヘルパーステーション | 5 | | | |
| | | | 研修会「利用者にとって安心安全な服薬管理に向けて」 | ヘルパーステーション | 5 | | | |
| | | | 研修会「終末期の対応・看取りについて」 事例検討会「もし自分が終末期なら訪問介護に何を求めるか」 | ヘルパーステーション | 5 | | | |
| | | | 研修会「緊急時の対応について」(骨折、出血、誤嚥) 事例検討会「急変時の対処法について」 | ヘルパーステーション | 5 | | | |
| | | | 感染症研修会「訪問介護事業所における新型コロナウイルスへの対応」 事例検討会「感染予防について・感染者、濃厚接触者が出た場合の対応」 | ヘルパーステーション | 5 | | | |
| | | | 2 | 1 | 30 | | | 延べ参加人数 60 |

(59)

(2)施設外研修

<特別養護老人ホーム>

| 年 | 月 | 日 | 内 容 | 場 所 | 出席職員 | 人数 | |
|-----|----------------------------------|----|--------------------------------------|--------------------------------|--------------|-------|---|
| H31 | 4 | 19 | H31年度新潟県介護事業所のネットワークづくりと外国人材受入制度セミナー | 新潟県自治会館 | 施設長 | 1 | |
| | | 24 | 現場で活かす「パーソン・センタード・ケア」 | 新潟医療福祉カレッジ | 介護職員 | 3 | |
| R1 | 5 | 15 | 平成31年度安全運転管理者等の法定講習 | 栃尾産業交流センター | 事務員 | 1 | |
| | | 20 | 平成31年度新潟県主任介護支援専門員更新研修 | 朱鷺メッセ | 生活相談員 | 1 | |
| | | 23 | 脳科学でひもとく笑顔の暮らしとケアのこころグループホームケアの素晴らしさ | 燕三条地場産センター | 介護職員 | 1 | |
| | | 24 | 好印象を与える介護職の「接遇マナー」 | 新潟医療福祉カレッジ | 介護職員 | 1 | |
| | | 29 | 令和元年度定時総会及び第一回管理者研修会 | 新潟ユニゾンプラザ | 施設長 | 1 | |
| | | 6 | 3 | 高齢者や家族の心理的理解と心の介護 | 新潟医療福祉カレッジ | 介護職員 | 1 |
| | | | 13 | 介護予防！口腔機能向上プログラム | ハードオフエコスタジアム | 介護職員 | 1 |
| | | | 14 | 令和元年度長岡シルバー人材センター定時総会 | 長岡リリックホール | 施設長 | 1 |
| | | | 18 | 介護職イメージアップ研究会 第1,2回ワーキンググループ活動 | アオーレ長岡 | 介護職員 | 1 |
| | | | 26 | 2019年度福祉関係者のための成年後見活用講座(入門編) | 燕三条地場産センター | 生活相談員 | 1 |
| 26 | 2019年度コミュニケーションスキルアップ研修(リーダーコース) | | 新潟ユニゾンプラザ | 介護職員 | 1 | | |

| 年 | 月 | 日 | 内 容 | 場 所 | 出席職員 | 人数 | | |
|----|----|----|---|-----------------------------------|----------------------------|-----------|------|---|
| R1 | 6 | 26 | 学校及び社会福祉施設の行事に伴う食品提供(いわゆるバザー)に係る食品衛生講習会 | 長岡保健所 | 栄養士 | 1 | | |
| | | 28 | 令和元年度研修会第3ブロック部会 | 燕三条地場産センター | 統括 | 1 | | |
| | | 7 | 3 | 相談面接技術基礎研修～より良い支援につなげるための相談面接の基本～ | 新潟ユニゾンプラザ | 生活相談員 | 1 | |
| | | | 4 | 長岡市立高等総合支援学校「作業学習」見学会 | 長岡市立総合高等総合支援学校 | 事務長 | 1 | |
| | 8 | 4 | 「介護ロボット導入・活用支援セミナー」 | 新潟県自治会館 | 施設長 | 1 | | |
| | | | 18 | 看取りケアセミナー | デンカビッグスワンスタジアム | 介護職員 | 2 | |
| | | 22 | 高齢者の口腔ケアと食事ケア | 新潟医療福祉カレッジ | 介護職員 | 2 | | |
| | | 22 | 要介護施設従事者等による高齢者虐待防止研修会 | 長岡市中央公民館/さいわいプラザ | 介護職員 | 1 | | |
| | | 23 | 令和元年度第1回ながおか介護職イメージアップ研究会 | アオーレ長岡 | 施設長 | 1 | | |
| | | 25 | 2019年度社会福祉施設職員「接遇」研修(リーダーコース) | 新潟ユニゾンプラザ | 介護職員 | 1 | | |
| | | 8 | 25 | 地域包括ケアから地域共生社会へ | パストラル長岡 | 生活相談員 | 1 | |
| | | | 30 | 2019年度スーパービジョン研修 | 新潟ユニゾンプラザ | 介護職員 | 2 | |
| | | 9 | 7 | 認知症地域フォーラム「口から認知症を考えよう」 | 長岡リリックホール | 介護職員 | 1 | |
| | | | | 6 | 2019年度福祉・介護職員リーダーシップ研修 | 新潟ユニゾンプラザ | 介護職員 | 1 |
| | | | 9 | 校正採用選考人権啓発推進員等研修会 | ハイブ長岡 | 施設長 | 1 | |
| | | | 10 | 2019年度気づき力研修 | 新潟ユニゾンプラザ | 介護職員 | 2 | |
| | 11 | | 施設見学等におけるPR力向上研修会 | アオーレ長岡 | 施設長他 | 2 | | |
| | 18 | | 2019年度アクティビティ・ケア研修 | 新潟ユニゾンプラザ | 介護職員 | 1 | | |
| | 25 | | 防火・防災管理講習会 | 長岡市消防本部 | 事務職員 | 1 | | |
| | 26 | | 働き方改革関連法説明会 | 長岡地方合同庁舎 | 施設長 | 1 | | |
| | 26 | | 小浜道博介護経営セミナー | 新潟ユニゾンプラザ | 事務長 | 1 | | |
| | 30 | | 企画研修第4回研修会 | 燕三条地場産センター | 生活相談員 | 1 | | |
| | 10 | | 4 | 2019年度福祉関係者のための成年後見活用講座(ステップアップ編) | 燕三条地場産センター | 生活相談員 | 1 | |
| | | | | 16 | 伝える力研修 | 新潟ユニゾンプラザ | 介護職員 | 1 |
| | | 17 | コーチング研修 | 新潟ユニゾンプラザ | 介護職員 | 1 | | |
| | | 18 | 令和元年度長岡市地域密着型サービス管理者研修会 | アオーレ長岡 | 管理者 | 1 | | |
| | | 25 | 令和元年度通所介護事業所集団指導 | 新潟県立歴史博物館 | 管理者 | 1 | | |
| | | 26 | 第1回長岡西病院地域包括ケアセミナー | 長岡西病院 | 生活相談員 | 1 | | |
| | | 30 | 心身の活性化につながる音楽療法 | 新潟医療福祉カレッジ | 介護職員 | 2 | | |
| | | 31 | 認知症GHと田宮病院の交流会 | 崇徳厚生事業団本部 | 管理者他 | 2 | | |
| | | 11 | 7 | 働き方改革推進シンポジウム | 新潟県民会館 | 事務長 | 1 | |
| | | | 16 | 階層別研修会 | 燕三条地場産センター | 介護職員 | 1 | |
| | | 12 | 27 | 介護リーダーとしての部下への関わり方・新人の育て方 | 新潟医療福祉カレッジ | 介護職員 | 3 | |
| | | | | 8 | 令和元年度第2回多職種連携に向けた研修会 | さいわいプラザ | 介護職員 | 1 |
| | 10 | | 令和元年度第4回新潟県認知症介護基礎研修 | 長岡三古老人福祉会 研究・研修センター | 介護職員 | 1 | | |
| | 11 | | モチベーションアップ研修 | 新潟ユニゾンプラザ | 介護職員 | 1 | | |
| | 12 | | 高齢者虐待対応について | 長岡市立劇場 | 生活相談員他 | 2 | | |
| | 16 | | 介護職の終末期ケア | 新潟医療福祉カレッジ | 介護職員 | 3 | | |
| | 18 | | 疥癬への治療と対策 | 長岡中央総合病院 | 看護職員他 | 2 | | |
| | 18 | | 令和元年度長岡市地域密着型サービス集団指導 | さいわいプラザ | 管理者他 | 2 | | |
| | 23 | | 口腔ケア研修 | 新潟ユニゾンプラザ | 介護職員 | 1 | | |
| | R2 | | 1 | 21 | ハローワークシステムリニューアルに関する求人者説明会 | 新潟テルサ | 事務長 | 1 |
| | | | | 24 | 現場職員から見た自立支援介護 | 新潟ユニゾンプラザ | 介護職員 | 1 |
| | | | 2 | 3 | 災害対応研修 | ハイブ長岡 | 事務職員 | 1 |
| | | 13 | | 今日から使える「伝わるケース記録」の書き方 | 新潟医療福祉カレッジ | 介護職員 | 3 | |
| | | 22 | 長岡西病院 地域包括ケアセミナー | 長岡西病院 | 生活相談員 | 1 | | |

延べ参加人数 77

(71)

<ケアハウス・ヘルパーステーション>

| 年 | 月 | 日 | 内 容 | 場 所 | 出席職員 | 人数 |
|----|----|-------|------------------------|----------------|-----------|-----|
| R1 | 4 | 23 | 三条市内介護保険事業者連絡会議 | 東公民館 | サービス提供責任者 | 1 |
| | | 5 | 29 | 県老協協総会管理者研修 | ユニゾンプラザ | 施設長 |
| | 6 | 31 | ストレスマネジメント研修 | ユニゾンプラザ | 生活相談員 | 1 |
| | | 1 | 現任ホームヘルパー研修 | ユニゾンプラザ | ヘルパー | 2 |
| | 7 | 7 | フィジカルアセスメント研修 | ユニゾンプラザ | 栄養士 | 1 |
| | | 28 | 県老協協会研修 | リサーチコア | 施設長 | 1 |
| | 7 | 28 | 多職種連携研修会 | ガーデンテラス おも乃 | サ責任者 | 1 |
| | | 4 | 県老協協会研修 | ユニゾンプラザ | 施設長 | 1 |
| | 9 | 9~10 | サービス責任者研修 | ユニゾンプラザ | サ責任者 | 1 |
| | | 23~24 | サービス責任者研修 | ユニゾンプラザ | サ責任者 | 1 |
| | 8 | 26 | 自立支援を進めるための事業所職員対象セミナー | ユニゾンプラザ | サ責任者 | 1 |
| | | 20~22 | 患者搬送事業乗務員基礎講習 | ニューオータニ長岡NCホール | サ責者 | 1 |
| | 9 | 23 | 患者搬送事業乗務員定期講習 | 栄体育館 | 寮母 | 1 |
| | | 18 | アクティビティケア研修 | 栄体育館 | サ責者、寮父 | 2 |
| | 10 | 25 | 爪のケアによる介護予防重症化防止研修 | ユニゾンプラザ | 寮父 | 1 |
| | | 27 | 口腔ケア研修会 | マルト長谷川セミナーホール | ヘルパー | 1 |
| | 11 | 23 | 認知症ケア対応研修 | 三条東公民館 | ヘルパー | 1 |
| | | 19 | 施設見学 | ユニゾンプラザ | 寮母 | 1 |
| | 12 | 20 | 三条市ヘルパー事業交流会 | ケアハウスしなの | サ責任者、相談員 | 2 |
| | | 9 | 施設見学 | 三条東公民館 | サ責任者 | 1 |
| R2 | 1 | 10 | 令和元年度訪問介護事業所集団指導 | ケアハウスやすらぎ | 寮父、寮母、栄養士 | 3 |
| | | 31 | 多職種連携研修 | 三条東公民館 | サ責任者 | 1 |
| | | | | リサーチコア | 施設長 | 1 |

延べ参加人数 27

(22)

VII 給食の状況 (特別養護老人ホーム)

(1) 給与栄養量

| 栄養性成分名 | エネルギー | 蛋白質 | 脂質 | カルシウム | 鉄 | リチノール当量 | ビタミンB1 | ビタミンB2 | ビタミンC | 塩分 |
|-----------|--------|-------|-------|-------|-------|---------|--------|--------|-------|-------|
| 単位 | Kcal | g | g | mg | mg | μg | μ | mg | mg | g |
| 荷重平均栄養所要量 | 1,300 | 51.0 | 33.0 | 514 | 5.0 | 672 | 1.00 | 1.00 | 100 | 10.0 |
| 4月 | 1,520 | 61.7 | 34.2 | 614 | 9.0 | 1,250 | 0.87 | 1.08 | 102 | 10.0 |
| 5月 | 1,517 | 61.3 | 33.8 | 558 | 8.7 | 1,119 | 0.91 | 1.12 | 99 | 10.1 |
| 6月 | 1,517 | 61.5 | 35.6 | 595 | 8.6 | 1,205 | 0.97 | 1.19 | 95 | 10.0 |
| 7月 | 1,517 | 61.8 | 35.4 | 588 | 8.7 | 1,136 | 0.86 | 1.08 | 100 | 10.0 |
| 8月 | 1,515 | 61.9 | 35.6 | 587 | 8.4 | 1,137 | 1.09 | 1.22 | 96 | 10.0 |
| 9月 | 1,518 | 61.0 | 35.5 | 579 | 8.3 | 1,191 | 0.82 | 1.07 | 98 | 10.0 |
| 10月 | 1,518 | 62.1 | 34.2 | 621 | 9.2 | 1,154 | 1.02 | 1.14 | 104 | 9.8 |
| 11月 | 1,516 | 61.6 | 34.4 | 587 | 8.4 | 1,139 | 0.96 | 1.14 | 104 | 10.1 |
| 12月 | 1,521 | 62.6 | 34.4 | 574 | 8.4 | 1,151 | 0.91 | 1.11 | 100 | 9.9 |
| 1月 | 1,525 | 61.9 | 33.7 | 576 | 8.3 | 1,197 | 0.91 | 1.10 | 104 | 10.2 |
| 2月 | 1,518 | 61.6 | 34.9 | 600 | 9.0 | 1,175 | 0.84 | 1.05 | 106 | 10.0 |
| 3月 | 1,518 | 62.5 | 35.2 | 591 | 9.0 | 1,099 | 0.92 | 1.16 | 92 | 10.0 |
| 合計 | 18,220 | 741.5 | 416.9 | 7,070 | 104.0 | 13,953 | 11.08 | 13.46 | 1,200 | 120.1 |
| 平均 | 1518 | 61.8 | 34.7 | 589 | 8.7 | 1163 | 0.92 | 1.12 | 100 | 10.0 |

※ 必要栄養量が高い利用者に合わせて献立を作成し、盛りつけ等で調整しています。

(2) 食糧構成表

| 食品群別 | | 1人1日当たり 摂取量(g) | | 食品群別 | | 1人1日当たり 摂取量(g) | |
|------|-----------|-------------------|----------|--------|---------|-------------------|----------|
| | | 1300kcal | 1500kcal | | | 1300kcal | 1500kcal |
| 穀物 | 米 | 160 | 190 | 獣鳥肉類 | | 35 | 40 |
| | 小麦 | 23 | 20 | 乳類 | 牛乳 | 195 | 195 |
| | 大麦・雑穀 | 0 | 0 | | 乳製品 | 3 | 3 |
| いも類 | さつまいも | 5 | 15 | 卵類 | | 25 | 30 |
| | じゃがいも | 10 | 20 | 野菜類 | 緑黄色野菜 | 150 | 150 |
| | その他のいも類 | 10 | 20 | | その他の野菜 | 220 | 220 |
| 堅果類 | 堅果類 | 1 | 1 | | 乾燥野菜類 | 1 | 1 |
| | 砂糖類 | 6 | 6 | | 野菜漬物 | 12 | 12 |
| 豆類 | 大豆 | 2 | 3 | 海藻類 | | 5 | 9 |
| | 味噌 | 15 | 15 | 果実類 | 柑橘類 | 15 | 15 |
| | 大豆製品 | 30 | 30 | | その他の果物類 | 35 | 35 |
| | その他の豆類 | 2 | 5 | 調味料類 | | 20 | 25 |
| 魚介 | 油 | 5 | 8 | 嗜好飲料 | | 4 | 4 |
| | 魚介類(生) | 50 | 60 | 栄養補助食品 | | 0 | 0 |
| | 魚介類(練り製品) | 10 | 10 | | | | |

(3) 食事形態と人数(特養入所者対象)

令和2年3月31日現在

| 種類 | 元年度 | | 30年度 | | 29年度 | | 28年度 | | 27年度 | |
|----------------|-------|-------|-------|-------|-------|-------|-------|-------|-------|-------|
| | 人数(人) | 割合(%) | 人数(人) | 割合(%) | 人数(人) | 割合(%) | 人数(人) | 割合(%) | 人数(人) | 割合(%) |
| ご飯・常食 | 23 | 23.5 | 26 | 26.5 | 19 | 21.8 | 17 | 19.1 | 18 | 20.5 |
| 全粥・常食 | 5 | 5.1 | 6 | 6.1 | 8 | 9.2 | 12 | 13.5 | 11 | 12.5 |
| ご飯・刻み食 | 4 | 4.1 | 8 | 8.2 | 7 | 8.0 | 8 | 9.0 | 3 | 3.4 |
| 全粥・刻み食 | 20 | 20.4 | 21 | 21.4 | 21 | 24.1 | 21 | 23.6 | 24 | 27.3 |
| 全粥・極刻食 | 15 | 15.3 | 11 | 11.2 | 5 | 5.7 | 12 | 13.5 | 8 | 9.1 |
| 全粥・ミキサー食 | 0 | 0.0 | 0 | 0.0 | 0 | 0.0 | 0 | 0.0 | 0 | 0.0 |
| ムース粥・ミキサー食 | 0 | 0.0 | 0 | 0.0 | 0 | 0.0 | 0 | 0.0 | 0 | 0.0 |
| 全粥・ムース食 | 8 | 8.2 | 5 | 5.1 | 11 | 12.6 | 3 | 3.4 | 8 | 9.1 |
| ムース粥・ムース食 | 10 | 10.2 | 10 | 10.2 | 8 | 9.2 | 11 | 12.4 | 12 | 13.6 |
| 栄養補助食品・嗜好品(経口) | 9 | 9.2 | 6 | 6.1 | 3 | 3.4 | 0 | 0.0 | 0 | 0.0 |
| 経管栄養 | 4 | 4.1 | 5 | 5.1 | 5 | 5.7 | 5 | 5.6 | 4 | 4.5 |
| 合計 | 98 | 100 | 98 | 100 | 87 | 100 | 89 | 100 | 88 | 100 |

図：食形態の推移

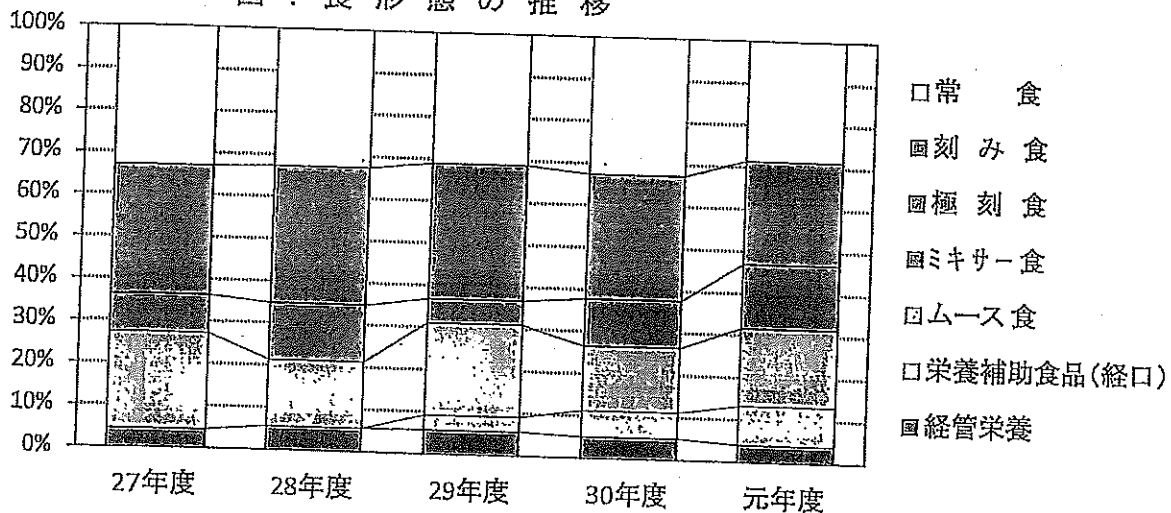

(4) 療養食対象人数

(特養入所者対象)

| 種類 | 人数(人) | 利用者全体の割合(%) |
|----------------|-------|-------------|
| 糖尿病食 1,200kcal | 2 | 2.0 |
| 糖尿病食 1,300kcal | 1 | 1.0 |
| 糖尿病食 1,400kcal | 0 | 0.0 |
| 糖尿病食 1,500kcal | 0 | 0.0 |
| 糖尿病食 1,600kcal | 0 | 0.0 |
| 心臓病食 | 5 | 5.1 |
| 腎不全食 | 0 | 0.0 |
| 合計 | 8 | 8.2 |

(5) 栄養補助食品使用者数(経口)

- ・栄養補助用(単独・併用) : 32人
- ・褥瘡(皮膚状態)改善用 : 0人

(6) 代替提供(禁忌含む)・個別対応

—代替提供—

- ・牛乳 47人
- ・納豆 10人
- ・刺身 2人
- ・さば、青魚 3人
- ・朝パン食 4人
- ・その他多数

—個別対応—

- 嗜好や身体状態に合わせて提供 9人

(7)行事食 実施状況 (特養)

| 月日 | 実施行事 | 献立 | 対象者 |
|--------|------------|---|-------|
| 4月8日 | 4月のバイキング | 寿司バイキング:生寿司・精進寿司 ~ 7種 ぜんまい煮・茶碗蒸し・フルーツポンチ | 全利用者 |
| 5月1日 | 即位の日 | 醤油赤飯・天ぷら・うどの酢味噌和え・くだもの | 全利用者 |
| 5月3日 | 憲法記念日 | ぼたもち・けんちん汁・ごま豆腐・三色お浸し・くだもの | 全利用者 |
| 5月5日 | 端午の節句 | 竹の子おこわ・豆腐の重ね焼き・かぼちやのサラダ・くだもの | 全利用者 |
| 5月13日 | 母の日 | ちらし寿司・豚汁・三色高野信田のあん煮・杏仁豆腐 | 全利用者 |
| 6月16日 | 父の日 | カツ丼・菜の花の辛子和え・つけもの・くだもの | 全利用者 |
| 6月18日 | 和菓子バイキング | ※おやつ 和菓子バイキング:水ようかん・抹茶ゼリー 練り切り・どら焼き・くずまんじゅう・あん玉など | 全利用者 |
| 7月7日 | 七夕 | 飾りそうめん・三色稲荷の含め煮・くだもの | 全利用者 |
| 7月15日 | 海の日 | しらすわかめご飯・海老&帆立フライ・ゆうがお煮・くだもの | 全利用者 |
| 7月27日 | 土用の丑 | 穴子ちらし寿司・ゆうがおのっぺい煮・ずいきの酢の物・くだもの | 全利用者 |
| 8月13日 | お盆 | 昼・・・親子煮・キャベツサラダ・酢ずいき・くだもの 夕・・・醤油赤飯・みそ汁・棒だら煮・茄子の煮浸し・えご酢味噌かけ | 全利用者 |
| 8月14日 | お盆 | 鮭わかめご飯・天ぷら・ゆうがおくず煮・くだもの | 全利用者 |
| 8月15日 | お盆 | おはぎ・夏野菜のだし煮・茶碗蒸し・くだもの | 全利用者 |
| 8月25日 | とちお祭り | 山菜おこわ・鶏の磯辺揚げ・春雨サラダ・くだもの | 全利用者 |
| 9月9日 | 重陽の節句 | 栗ごはん・揚げ出し豆腐・菊と青菜のお浸し・くだもの | 全利用者 |
| 9月13日 | 十五夜 | 夕・・・さつま芋ご飯・みそ汁・栗ごもり卵・わさび和え | 特養入居者 |
| 9月14日 | 敬老会 | 敬老御祝膳:ちらし寿司・すまし汁・松風焼き・かに爪フライ・炊き合わせ・ 玉子焼き・昆布豆・くだもの 祝い菓子:鯛菓子・甘酒 | 特養入居者 |
| 9月16日 | 敬老の日 | 醤油赤飯・豚汁・福袋煮・酢の物・くだもの | 全利用者 |
| 9月18日 | デイ敬老会 | 栗入り赤飯・みそ汁・かに爪フライ・錦糸焼売・サラダ・のっぺい煮・昆布豆 | 全利用者 |
| 9月23日 | 秋の彼岸 | おはぎ・厚揚げの旨煮・キャベツとじゃこの浸し・梨のコンポート | 全利用者 |
| 10月22日 | 即位礼正殿の儀 | 醤油赤飯・天ぷら・青菜と笹かま浸し・くだもの | 全利用者 |
| 10月31日 | ハロウィン(おやつ) | 南瓜のババロアケーキ | 全利用者 |
| 11月1日 | 寿司の日 | 寿司バイキング:生寿司・精進寿司 ~ 豚汁・ぜんまいの五目煮・くだもの | 全利用者 |
| 11月3日 | 文化の日 | 五目おこわ・干草焼き・くるみ和え・くだもの | 全利用者 |
| 11月23日 | 勤労感謝の日 | おはぎ・のっぺい煮・ごま豆腐・くだもの | 全利用者 |
| 12月21日 | 冬至 | 海鮮親子丼・炊き合わせ・みるく寒天 | 全利用者 |

| 月日 | 実施行事 | 献立 | 対象者 |
|--------|-------------|---|------|
| 12月24日 | クリスマスイブ(夕食) | シーフードピラフ・コーンスープ・巣ごもり卵・クリスマスデザート | 全利用者 |
| 12月25日 | クリスマス | ご飯・チキンカツ・ひじき煮・つけもの・くだもの | 全利用者 |
| 12月25日 | クリスマス | おやつ・・・クリスマスケーキバイキング | 全利用者 |
| 12月31日 | 年越し(昼食) | 天ぷらそば・白菜ごま和え・あんみつ | 全利用者 |
| 12月31日 | 年越し(夕食) | ご飯・みそ汁・すき焼き・温泉卵・つけもの | 全利用者 |
| 1月1日 | 正月献立 | 朝・・・ご飯・雑煮風けんちん汁・三色いなり含め煮・辛子和え・漬物 昼・・・おはぎ・すまし汁・大根味噌煮・伊達巻き・生酢・黒豆・くだもの他 おやつ・・・甘酒・干支饅頭 夕・・・ちらし寿司・味噌汁・野菜の煮物・お浸し・寒天・くだもの | 全利用者 |
| 1月2日 | 正月献立 | 昼・・・醤油赤飯・粕汁・刺身・ぜんまいの煮付け・錦玉子・栗きんとん他 おやつ・・・ヤクルト・ねりきり | 全利用者 |
| 1月3日 | 正月献立 | 精進寿司・のっぺい汁・シラスとワカメの卵焼き・数の子サラダ・くだもの・黒豆 おやつ・・・甘酒・やわらか大福 | 全利用者 |
| 1月7日 | 七草(朝食) | 朝・・・七草粥・味噌汁・がんもの煮付け・わさび和え | 全利用者 |
| 1月15日 | 小正月 | 海鮮丼・青菜の粕煮・フルーツきんとん | 全利用者 |
| 2月3日 | 節分 | 恵方巻き・すまし汁・のっぺい煮・菜の花のお浸し・フルーツポンチ おやつ・・・甘酒・ねりきり | 全利用者 |
| 2月11日 | 建国記念の日 | 生姜の炊き込みご飯・刺身・野菜の彩り煮・りんごのコンポート | 全利用者 |
| 2月14日 | 2月バイキング | おやつ・・・バレンタインデザートバイキング(チョコ菓子・ムース等) | 全利用者 |
| 3月3日 | ひなまつり | 生ちらし・かき玉汁・がんもの煮物・辛子和え・くだもの おやつ・・・甘酒・桜餅 | 全利用者 |
| 3月20日 | 春分の日 | ぼたもち・厚揚げのそぼろあんどじ・三色浸し・くだもの | 全利用者 |

その他・・・ 花見弁当、バスハイキング弁当、そうめん流し等、ユニット行事に合わせて行事食を実施。



ケーキバイキング



寿司バイキング

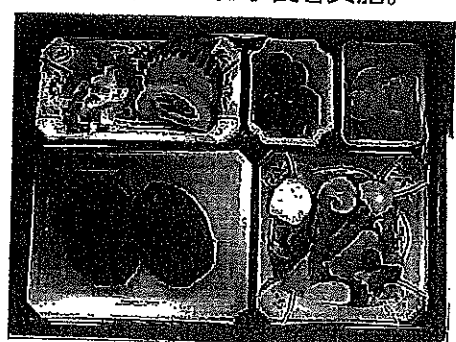

元日昼食

(8)その他の事業

◆嗜好調査 …… 全利用者対象

調査日 : 8月中旬

調査内容 : 普段の施設給食についての意見要望や利用者それぞれの嗜好について聞き取り。

◆バイキング …… 全利用者対象 偶数月

方法 : 複数のメニューを用意し、お好みのものを幾つか選んでいただく。

4月 : 寿司バイキング

6月 : 和菓子バイキング(おやつ)

11月 : 寿司バイキング

12月 : クリスマスケーキバイキング(おやつ)

2月 : バレンタインデザートバイキング(おやつ)

(9)栄養ケア・マネジメント

施設一律のケアから個別ケアへ。

ご利用者それぞれの栄養管理を行うことで低栄養を防ぎ、快適で豊かな生活を送っていただけるよう支援。

(10)行事食 実施状況(ケアハウス)

| 月日 | 実施行事 | 献立 | 対象者 |
|--------|----------------|---|------|
| 4月8日 | お花見弁当 | 桜ちらし、天ぷら、煮しめ、卵焼き、鮭みりん焼、菜の花ごま和え、果物 | 全利用者 |
| 4月12日 | 季節の献立 | どどめせ、むらむすめ(岡山県郷土料理)、みそ汁、大根と桜えびの煮物、甘酢生姜 | 全利用者 |
| 4月15日 | 誕生会 | ご飯、あじフライ、じゃが芋トッピング和え、さくら大根、紅茶、苺ロールケーキ | 全利用者 |
| 4月18日 | 薬湯(さくら) | 筍ご飯、すまし汁、お刺身、菜の花錦糸和え、さくら大根、桜ようかん | 全利用者 |
| 4月26日 | 山菜天ぷら バイキング | こしあぶらご飯、ふきのきんぴら、いちごゼリー 山菜天ぷら(ふきのとう、たらの芽、ごごみ、こしあぶら、うど) | 全利用者 |
| 5月14日 | 三条まつり バイキング | いなり寿司、おにぎり、焼きそば、すまし汁、鶏の唐揚げ、フライトポテト、モツ煮 鱈山椒焼き、うど酢みそ和え、筍と豚肉の炒物、果物、チョコバナナ、ミルクレープケーキ | 全利用者 |
| 5月16日 | 薬湯(ひのき) | 山菜おこわ、みそ汁、鶏肉塩麴焼き、菜の花辛子和え、赤がっば漬け、みつ豆 | 全利用者 |
| 5月28日 | 季節の献立 | 高菜めし、太平燕、豆だこ(熊本郷土料理)、れんこん辛子マヨ和え、牛乳 | 全利用者 |
| 6月1日 | 開設記念お祝い膳 | 赤飯、すまし汁、天ぷら、煮しめ、金目鯛塩焼き、錦糸しゆまい、れんこんサラダ 紅白ゼリー | 全利用者 |
| 6月3日 | 薬湯(しょうぶ) | いなり寿司、味噌汁、赤魚香味焼き、なす揚げ浸し、甘酢生姜、抹茶ムース小倉かけ | 全利用者 |
| 6月10日 | 季節の献立 | ごぼとん丼、竹の子のみそ汁、ニラせんべい、野沢菜漬け、りんごゼリー(長野県郷土料理) | 全利用者 |
| 6月17日 | 誕生会 | ご飯、鶏肉のカレーパン粉焼き、コンサラダ、しその実漬け、抹茶のムースケーキ、紅茶 | 全利用者 |
| 7月7日 | 七夕 | 五目ちらし寿司、そうめん汁、鮎の塩焼き、酢の物、七夕ゼリー | 全利用者 |
| 7月18日 | 薬湯(ラベンダー) | 生姜ご飯、味噌汁、鶏肉塩麴焼き、冬瓜と蟹のくず煮、しば漬け、ぶどうシャーベット | 全利用者 |
| 7月22日 | 季節の献立 | 麦ごはん、冷や汁、チキン南蛮、切り干し大根サラダ、マンゴー(宮崎県郷土料理) | 全利用者 |
| 7月27日 | 土用の丑の日 | うなぎちらし寿司、すまし汁、もやし酢みそ和え、甘酢生姜、牛乳寒天 | 全利用者 |
| 8月2日 | 三条夏祭り バイキング | 五目おこわ、細巻寿司、焼きそば、エビフライ、モツリ辛炒め、鶏の唐揚げ、知焼き フライトポテト、トマト、胡瓜なます、なす漬け、アイス、フルーツポンチ、くずきり、冷や汁 | 全利用者 |
| 8月13日 | お盆 | 太巻き、煮しめ、ところ天、甘酢生姜、スイカ、牛乳 | 全利用者 |
| 8月14日 | お盆 | そうめん、カリフラワーと枝豆のサラダ、バナナ、ジョア | 全利用者 |
| 8月15日 | お盆 | ご飯、天ぷら、ほうれん草ピーナツ和え、つぼ漬け、抹茶寒天あずき添え、牛乳 | 全利用者 |
| 8月15日 | 薬湯(クール) | 枝豆ご飯、味噌汁、干草焼き、冬瓜とカニのくず煮、しば漬け、アイスクリーム | 全利用者 |
| 8月21日 | 季節の献立 | ジュシー、冬瓜のスープ、ゴーヤチャンプル、酢の物、サーターアンダギー(沖縄県郷土料理) | 全利用者 |
| 9月13日 | 誕生会 お月見 | (昼)ご飯、ミートローフ、ブロッコリーと豆サラダ、つぼ漬け、抹茶ケーキ、紅茶 (夕)月見親子丼、みそ汁、なすの生姜和え、白玉だんご | 全利用者 |
| 9月16日 | 敬老会お祝い膳 | 赤飯、すまし汁、天ぷら、炊き合わせ、ほうれん草ゴマ酢和え、果物 | 全利用者 |
| 9月18日 | 季節の献立 | ごはん、芋炊き、じゃこ天、みかんゼリー、牛乳(愛媛県郷土料理) | 全利用者 |
| 9月19日 | 薬湯(にぎり湯) | 舞茸ご飯、味噌汁、ぶりの幽庵焼き、炊き合わせ、うぐいす豆、杏仁豆腐 | 全利用者 |
| 9月23日 | 秋のお彼岸 | おはぎ、のっぺい煮、なすとオクラおかか和え、たくあん漬け、マスカットゼリー、牛乳 | 全利用者 |
| 10月7日 | 季節の献立 | ほうとう、せいだのたまじ、信玄餅風、白ぶどうのジョア(山梨県郷土料理) | 全利用者 |
| 10月14日 | 秋の行楽弁当 | 栗おこわ、きのこ汁、ヒレカツ、クリームコロッケ、煮しめ、さつま芋の茶巾絞り、ごま豆腐 寒天寄せ、柿 | 全利用者 |
| 10月15日 | 誕生会 | ご飯、鶏肉のソテートマトソースかけ、コルスローサラダ、ごま昆布、アップルパイ、紅茶 | 全利用者 |
| 10月17日 | 薬湯(ジャスミン) | きのこご飯、すまし汁、ますねぎみそ焼き、煮菜、金時煮豆、ジャスミンティーゼリー | 全利用者 |

| 月日 | 実施行事 | 献立 | 対象者 |
|--------|-----------------|---|--------------|
| 10月22日 | 芋煮会 | おにぎり、芋煮汁、大学芋風、ほうれん草お浸し、たくあん漬け | 全利用者 |
| 10月31日 | ハロウィン | 鮭ご飯、南瓜コロッケ、ひじき煮、三色豆、南瓜パウンド、牛乳 | 全利用者 |
| 11月1日 | 寿司バイキング | 生寿司(ぶり、えんがわ、まぐろ、サーモン、甘えび、玉子)、細巻き3種 えび汁、甘酢生姜、大根ゆず香和え、黒糖ゼリー | 全利用者 |
| 11月11日 | 季節の献立 | ごはん、めつぺ汁、れんこんのおろし揚げ、そばろ納豆(茨城県郷土料理)、しその 実漬け、りんご | 全利用者 |
| 11月15日 | 誕生会 | ご飯、ハンバーグ、海草サラダ、しその実漬け、りんごロールケーキ、紅茶 | 全利用者 |
| 11月21日 | 薬湯(りんご) | ご飯、味噌汁、蒸し鶏のごまだれかけ、がんもと南瓜の煮物、赤がっぱ漬、りんご赤 りん煮 | 全利用者 |
| 11月25日 | そば打ち体験 | 手打ちそば、天ぷら、なます、みかん、ヤクルト | 全利用者 |
| 12月13日 | 誕生会 | ご飯、あじフライ、かぶ甘酢和え、しその実漬け、レアステーキ、紅茶 | 全利用者 |
| 12月16日 | 季節の献立 | ご飯、武者汁、とり天、粉ねり、石垣もち(大分県郷土料理) | 全利用者 |
| 12月19日 | 薬湯(ゆず) | ご飯、味噌汁、お刺身、白和え、さくら大根、柚子ゼリー | 全利用者 |
| 12月25日 | クリスマス バイキング | サンドイッチ(4種)、ピラフ、ナポリタン、ミートローフ、ロールキャベツ、サラダ盛合せ 鶏手羽元の照り焼き、コンスープ、コーヒー、ミニロールケーキ(3種) | 全利用者 |
| 12月31日 | 大晦日 年越し | (昼)ご飯、すき焼き、温泉卵、三色豆、抹茶ゼリー、牛乳 (夕)ご飯、そば汁、塩引鮭、天ぷら、ほうれん草ポン酢和え | 全利用者 |
| 1月1日 | お正月 | (朝)雑煮、あんこ餅、のっぺ煮、おせち(錦玉子、昆布巻、黒豆、松風焼き、蒲鉾) (夕)ちらし寿司、味噌汁、伊達巻、煮菜、大根なます、たたき牛蒡、酢蓮根 | 全利用者 |
| 1月2日 | お正月 | (朝)お赤飯、すまし汁、炒り鶏、おせち(信田巻き、蒲鉾、黒豆)、茶碗蒸し 菜の花お浸し、大根なます (夕)ご飯、雑煮風汁、天ぷら、炊き合わせ、白菜柚子香和え | 全利用者 |
| 1月3日 | お正月 新年会 | (朝)ご飯、味噌汁、新巻鮭、栗金とん、煮しめ、ほうれん草ごま和え、黒糖ゼリー (夕)えびと蓮根の炊込みご飯、すまし汁、お刺身、万イ盛合せ、あせち盛合せ 昆布巻、蒲鉾、紅白なます、松前漬け)、餅(きなこ、あんこ)、おとそ、いちご | 全利用者 近隣住民 |
| 1月15日 | 誕生会 | ご飯、天ぷら、春菊白和え、しその実漬け、抹茶ロールケーキ、紅茶 | 全利用者 |
| 1月16日 | 季節の献立 薬湯(もも) | (昼)ご飯、けの汁、人参和え、かぶ梅酢和え、がっぱもち(青森県郷土料理)、 牛乳(夕)ご飯、みそ汁、ミックスフライ、大根と厚揚げの煮物、金時煮豆、桃の寒天 | 全利用者 |
| 1月20日 | お鍋を囲む会 | ご飯、おでん鍋、もやしごま酢和え、つぼ漬け、牛乳寒天 | 全利用者 |
| 2月3日 | 節分 | 太巻き、飾り巻き、すまし汁、鰯の蒲焼、大豆おろし和え、苺、節分豆 | 全利用者 |
| 2月12日 | お鍋を囲む会 | ご飯、ブリしゃぶ鍋、もやし酢味噌和え、ミルクゼリー | 全利用者 |
| 2月14日 | 誕生会 | えびピラフ、ミネストローネ、ハートのコロッケ、花野菜サラダ、ショコラケーキ、紅茶 | 全利用者 |
| 2月20日 | 薬湯(とうがらし) | ご飯、みそ汁、お刺身、れんこん土佐煮、野沢菜漬け、田舎しるこ | 全利用者 |
| 2月28日 | 季節の献立 | ごはん、きりたんぼ鍋、ハムフライ、豆腐カステラ(秋田県郷土料理)、たくあん漬け、 牛乳 | 全利用者 |
| 3月2日 | お鍋を囲む会 | ご飯、すき焼き鍋、温泉卵、酢の物 | 全利用者 |
| 3月3日 | ひなまつり | 生ちらし寿司、すまし汁、炊き合わせ、菜の花辛し和え、ひなあられ、甘酒 | 全利用者 |
| 3月13日 | 誕生会 | ご飯、ミートローフ、かぶのサラダ、ふきみそ、苺ショートケーキ、紅茶 | 全利用者 |
| 3月16日 | 季節の献立 | とふめし、ばち汁、姫路おでん、(兵庫県郷土料理)、切り干し大根マヨ和え、牛乳寒天 | 全利用者 |
| 3月19日 | 薬湯(とうがらし) | ご飯、みそ汁、お刺身、のっぺい煮、つぼ漬け、はちみつレモン寒天 | 全利用者 |
| 3月20日 | 春のお彼岸 | 三色ぼたもち、すまし汁、山菜の煮物、菜の花お浸し、白菜漬け、桃の寒天 | 全利用者 |

(11)その他の事業

◆嗜好調査

- 調査日 : 3月
対象者 : 全入居者対象
調査内容 : 施設給食の味付・硬さ等の嗜好や、意見、要望について。
調査方法 : アンケート用紙に各自記入、又は職員による聞き取り。

(12)栄養支援

- 目的 : 入居者様に喜ばれる食事を提供し、食の楽しみを通して充実した日々を過ごしていただけるよう支援する。
支援内容 : 入居者の食事摂取状況を把握し、一人ひとりの嗜好に合わせた食事提供。
病状により、入居者様とご家族様からの意向に合った食事制限等の相談、実施。



11月 寿司バイキング

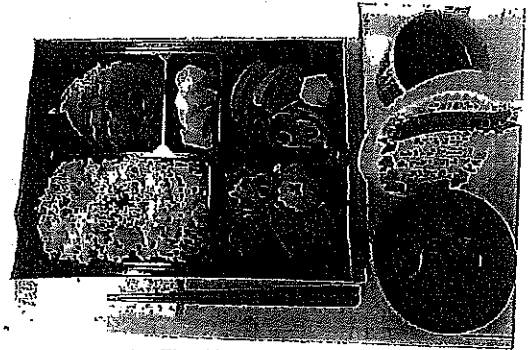

10月 秋の行楽弁当

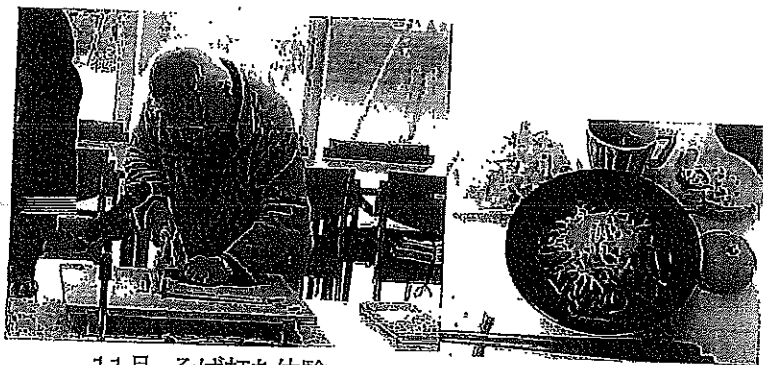

11月 そば打ち体験

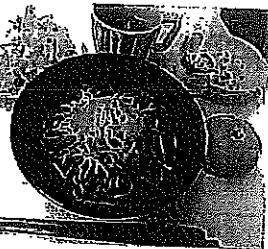

手打ちそば

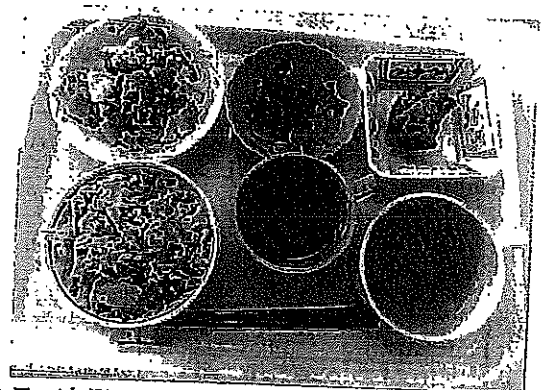

8月 沖縄県郷土料理「ジュシー・ゴーヤチャンプルー」

Ⅷ 各事業所における利用状況

(1) 特別養護老人ホームサンホーム (定員=110名)

()=30年度

① 市町村別人数

| | 長岡市 | 見附市 | 三条市 | 魚沼市 | | | 合計 |
|---|-----|-----|-----|-----|---|---|-----|
| 男 | 10 | 2 | 0 | 2 | 0 | 0 | 14 |
| 女 | 81 | 2 | 0 | 3 | 0 | 0 | 86 |
| 計 | 91 | 4 | 0 | 5 | 0 | 0 | 100 |

※長岡市(旧栃尾市・旧越路町・旧寺泊町・旧長岡市)

② 入居者の年齢構成

| | ~54 | 55~59 | 60~64 | 65~69 | 70~74 | 75~79 | 80~84 | 85~89 | 90~94 | 95~99 | 100~ | 計 | 平均年齢 |
|---|-----|-------|-------|-------|-------|-------|-------|-------|-------|-------|------|-----|------|
| 男 | 0 | 0 | 0 | 1 | 0 | 0 | 1 | 0 | 10 | 1 | 1 | 14 | 90.4 |
| 女 | 0 | 0 | 0 | 0 | 1 | 1 | 7 | 30 | 27 | 18 | 2 | 86 | 90.3 |
| 計 | 0 | 0 | 0 | 1 | 1 | 1 | 8 | 30 | 37 | 19 | 3 | 100 | 90.3 |

※最高齢者は106歳<

(89.7)

③ 入居退居者の状況

| | 4月 | 5月 | 6月 | 7月 | 8月 | 9月 | 10月 | 11月 | 12月 | 1月 | 2月 | 3月 | 合計 |
|----------|-----|-----|-----|-----|-----|-----|-----|-----|-----|-----|-----|-----|-------|
| 月初現在数 | 100 | 99 | 100 | 100 | 100 | 100 | 100 | 100 | 100 | 100 | 100 | 100 | 1,199 |
| 入居者 | 1 | 3 | 5 | 1 | 1 | 1 | 1 | 2 | 0 | 2 | 1 | 0 | 18 |
| 退居者 | 2 | 2 | 5 | 1 | 1 | 1 | 1 | 2 | 0 | 2 | 1 | 0 | 18 |
| 月末現在数 | 99 | 100 | 100 | 100 | 100 | 100 | 100 | 100 | 100 | 100 | 100 | 100 | 1,199 |
| 入院者数(月中) | 3 | 5 | 4 | 1 | 2 | 1 | 3 | 1 | 3 | 2 | 1 | 2 | 28 |

※退所18名=死亡18名(内看取り17名)

平均入院者数

2.3

1.8

④ 要介護度別人数

| | 要介護1 | 要介護2 | 要介護3 | 要介護4 | 要介護5 | 計 |
|---|------|------|--------|--------|--------|----------|
| 男 | 0(0) | 0(0) | 4(3) | 10(11) | 0(3) | 14(17) |
| 女 | 0(0) | 1(5) | 33(24) | 37(32) | 15(22) | 86(83) |
| 計 | 0(0) | 1(5) | 37(27) | 47(43) | 15(25) | 100(100) |

平均介護度

3.8

(3.9)

(2) グループホームサンホーム (定員=9名)

()=30年度

① 市町村別人数

| | 長岡市 | | | | 計 |
|---|-----|---|---|---|---|
| 男 | 0 | 0 | 0 | 0 | 0 |
| 女 | 8 | 0 | 0 | 0 | 8 |
| 計 | 8 | 0 | 0 | 0 | 8 |

② 入所者の年齢構成

| | ~54 | 55~59 | 60~64 | 65~69 | 70~74 | 75~79 | 80~84 | 85~89 | 90~94 | 95~99 | 100~ | 計 | 平均年齢 |
|---|-----|-------|-------|-------|-------|-------|-------|-------|-------|-------|------|---|------|
| 男 | 0 | 0 | 0 | 0 | 0 | 0 | 0 | 0 | 0 | 0 | 0 | 0 | 0.0 |
| 女 | 0 | 0 | 0 | 0 | 0 | 2 | 2 | 2 | 2 | 0 | 0 | 8 | 84.8 |
| 計 | 0 | 0 | 0 | 0 | 0 | 2 | 2 | 2 | 2 | 0 | 0 | 8 | 84.8 |

(86.4)

③ 入所退所者の状況

| | 4月 | 5月 | 6月 | 7月 | 8月 | 9月 | 10月 | 11月 | 12月 | 1月 | 2月 | 3月 | 合計 |
|----------|----|----|----|----|----|----|-----|-----|-----|----|----|----|-----|
| 月初現在数 | 17 | 16 | 13 | 9 | 9 | 9 | 9 | 9 | 9 | 9 | 9 | 9 | 127 |
| 入所者 | 0 | 0 | 0 | 0 | 0 | 0 | 1 | 0 | 0 | 0 | 0 | 0 | 1 |
| 退所者 | 1 | 3 | 4 | 0 | 0 | 0 | 1 | 0 | 0 | 0 | 0 | 1 | 10 |
| 月末現在数 | 16 | 13 | 9 | 9 | 9 | 9 | 9 | 9 | 9 | 9 | 9 | 8 | 118 |
| 入院者数(月中) | 2 | 0 | 0 | 0 | 0 | 1 | 0 | 0 | 0 | 0 | 0 | 1 | 4 |

※退所9名=他施設入所7名

(7)

④ 要介護度別人数

| | 要支援2 | 要介護1 | 要介護2 | 要介護3 | 要介護4 | 要介護5 | 計 |
|---|------|------|------|------|------|------|---|
| 男 | 0 | 0 | 0 | 0 | 0 | 0 | 0 |
| 女 | 0 | 2 | 1 | 5 | 0 | 0 | 8 |
| 計 | 0 | 2 | 1 | 5 | 0 | 0 | 8 |

平均介護度

2.3

(2.7)

(3) デイサービスセンターサンホーム (定員=33名)

① 利用状況

| | | ()=30年度 | | | | | | | | | | | | |
|-------------|-------------|----------|------|------|------|------|------|------|------|------|------|------|------|-------|
| | | 4月 | 5月 | 6月 | 7月 | 8月 | 9月 | 10月 | 11月 | 12月 | 1月 | 2月 | 3月 | 合計 |
| 延 人 数 | 運営日数 | 30 | 31 | 30 | 31 | 31 | 30 | 31 | 30 | 31 | 31 | 29 | 31 | 366 |
| | 新規登録者 | 3 | 5 | 5 | 3 | 4 | 6 | 2 | 1 | 5 | 3 | 2 | 3 | 42 |
| | 利用登録者 | 92 | 92 | 92 | 93 | 95 | 92 | 97 | 94 | 95 | 89 | 89 | 87 | - |
| | 休止登録者 | 4 | 2 | 2 | 3 | 4 | 3 | 3 | 1 | 6 | 9 | 9 | 7 | - |
| | 利用者数 | 91 | 93 | 94 | 96 | 92 | 96 | 96 | 95 | 92 | 91 | 88 | 89 | 1,113 |
| | 月間利用延人員 | 715 | 779 | 758 | 797 | 775 | 745 | 768 | 775 | 738 | 707 | 689 | 679 | 8,925 |
| | 1日平均利用人員 | 23.8 | 25.1 | 25.3 | 25.7 | 25.0 | 24.8 | 24.8 | 25.8 | 23.8 | 22.8 | 23.8 | 21.9 | 24.4 |
| | 要支援1 | 11 | 10 | 12 | 18 | 16 | 24 | 27 | 29 | 28 | 29 | 28 | 27 | 259 |
| | 要支援2 | 46 | 54 | 47 | 44 | 53 | 51 | 67 | 67 | 57 | 60 | 59 | 57 | 662 |
| | 要介護1 | 95 | 120 | 128 | 126 | 156 | 152 | 158 | 177 | 158 | 152 | 149 | 127 | 1,698 |
| | 要介護2 | 293 | 284 | 277 | 269 | 256 | 226 | 234 | 233 | 235 | 201 | 199 | 228 | 2,935 |
| | 要介護3 | 92 | 95 | 92 | 132 | 119 | 139 | 136 | 129 | 106 | 108 | 109 | 89 | 1,346 |
| | 要介護4 | 121 | 148 | 136 | 141 | 143 | 124 | 118 | 121 | 107 | 109 | 111 | 117 | 1,496 |
| | 要介護5 | 57 | 68 | 66 | 67 | 32 | 29 | 28 | 29 | 47 | 48 | 34 | 34 | 539 |
| | 実 人 数 | 要支援1 | 4 | 2 | 3 | 5 | 4 | 6 | 7 | 7 | 7 | 7 | 6 | 65 |
| 要支援2 | | 8 | 8 | 7 | 7 | 7 | 8 | 10 | 9 | 9 | 8 | 9 | 98 | |
| 要介護1 | | 17 | 19 | 20 | 19 | 21 | 20 | 21 | 24 | 22 | 21 | 22 | 19 | 245 |
| 要介護2 | | 32 | 30 | 31 | 27 | 27 | 23 | 23 | 22 | 23 | 23 | 21 | 24 | 306 |
| 要介護3 | | 14 | 14 | 15 | 19 | 18 | 19 | 20 | 18 | 14 | 13 | 14 | 11 | 189 |
| 要介護4 | 12 | 14 | 13 | 12 | 13 | 12 | 11 | 12 | 13 | 13 | 12 | 13 | 150 | |
| 要介護5 | 5 | 5 | 5 | 5 | 4 | 2 | 2 | 3 | 4 | 6 | 4 | 4 | 49 | |

(25.1)

(4) 介護支援センターサンホーム

① 利用状況

| | | | |
|--------|------|-------|--------|
| 前年度末現在 | 新規登録 | ケース終了 | 今年度末現在 |
| 78 | 29 | 30 | 77 |

| | 4月 | 5月 | 6月 | 7月 | 8月 | 9月 | 10月 | 11月 | 12月 | 1月 | 2月 | 3月 |
|---------|----|----|----|----|----|----|-----|-----|-----|----|----|----|
| 台帳登録者数 | 82 | 81 | 83 | 82 | 80 | 79 | 81 | 81 | 77 | 75 | 77 | 77 |
| プラン作成者数 | 67 | 64 | 66 | 64 | 63 | 62 | 62 | 63 | 60 | 61 | 60 | 60 |
| 予防プラン | 16 | 16 | 15 | 16 | 16 | 17 | 18 | 17 | 15 | 13 | 14 | 17 |
| 認定調査 | 0 | 0 | 0 | 1 | 1 | 1 | 1 | 1 | 1 | 1 | 1 | 1 |

② 要介護度の分布状況

| 要支援1 | 要支援2 | 要介護1 | 要介護2 | 要介護3 | 要介護4 | 要介護5 |
|------|------|------|------|------|------|------|
| 4 | 13 | 23 | 15 | 9 | 10 | 3 |

(5) ケアハウス サンホーム 入居者の状況

令和2年3月31日現在

(1) 出身地市町村別人数

()=30年度

| 性別 | 市町村 | | | | | | | | | 合計 |
|----|-----|----|-----|-----|-----|-----|-----|----|----|----|
| | 三条市 | 燕市 | 見附市 | 新潟市 | 長岡市 | 田上町 | 加茂市 | 県外 | | |
| 男 | 11 | 2 | 1 | 1 | 0 | 0 | 1 | 1 | 17 | |
| 女 | 24 | 0 | 0 | 3 | 2 | 1 | 1 | 2 | 33 | |
| 計 | 35 | 2 | 1 | 4 | 2 | 1 | 2 | 3 | 50 | |

(50)

(2) 入居者の年齢構成

| 性別 | 年齢 | | | | | | | | | | 計 | 平均年齢 |
|----|-------|-------|-------|-------|-------|-------|-------|-------|------|----|------------|------|
| | 60~64 | 65~69 | 70~74 | 75~79 | 80~84 | 85~89 | 90~94 | 95~99 | 100~ | | | |
| 男 | 0 | 2 | 3 | 2 | 3 | 3 | 4 | 0 | 0 | 17 | 81.0(80.6) | |
| 女 | 0 | 1 | 0 | 4 | 8 | 11 | 4 | 4 | 1 | 33 | 86.2(86.6) | |
| 計 | 0 | 3 | 3 | 6 | 11 | 14 | 8 | 4 | 1 | 50 | 84.5(84.8) | |

(3) 入居者の介護認定状況

| 性別 | 介護度 | | 要介護 | | | | | 計 |
|----|-----|----|-----|---|---|---|---|----|
| | 要支援 | | | | | | | |
| | 1 | 2 | 1 | 2 | 3 | 4 | 5 | |
| 男 | 1 | 4 | 3 | 2 | 0 | 0 | 0 | 10 |
| 女 | 5 | 8 | 7 | 2 | 1 | 0 | 0 | 23 |
| 計 | 6 | 12 | 10 | 4 | 1 | 0 | 0 | 33 |

(34)

(4) 入居退居者の状況

| 人数 | 月 | | | | | | | | | | | | |
|-------|----|----|----|----|----|----|----|----|----|----|----|----|-----|
| | 4 | 5 | 6 | 7 | 8 | 9 | 10 | 11 | 12 | 1 | 2 | 3 | 累計 |
| 月初現在数 | 50 | 50 | 50 | 49 | 48 | 50 | 49 | 50 | 48 | 50 | 49 | 50 | 593 |
| 中途退去者 | 0 | 0 | 1 | 1 | 0 | 1 | 0 | 2 | 0 | 1 | 0 | 0 | 6 |
| 新規入居者 | 0 | 0 | 0 | 0 | 2 | 0 | 1 | 0 | 2 | 0 | 1 | 0 | 6 |
| 月末現在数 | 50 | 50 | 49 | 48 | 50 | 49 | 50 | 48 | 50 | 49 | 50 | 50 | 593 |

(591)

(6) ヘルパーステーション サンホーム 利用者状況

()=30年度

(1)給付別利用者数

| 人数 | 月 | 4 | 5 | 6 | 7 | 8 | 9 | 10 | 11 | 12 | 1 | 2 | 3 | 累計 |
|------|---|----|----|----|----|----|----|----|----|----|----|----|----|--------------|
| 介護給付 | | 12 | 12 | 12 | 12 | 13 | 13 | 13 | 12 | 12 | 12 | 13 | 13 | 149 |
| 総合事業 | | 10 | 10 | 9 | 10 | 9 | 9 | 8 | 7 | 8 | 8 | 9 | 9 | 106 |
| 計 | | 22 | 22 | 21 | 22 | 22 | 22 | 21 | 19 | 20 | 20 | 22 | 22 | 255 (258) |

(2)サービス別利用延数

| 人数 | 月 | 4 | 5 | 6 | 7 | 8 | 9 | 10 | 11 | 12 | 1 | 2 | 3 | 累計 |
|------|------|-----|-----|-----|-----|-----|-----|-----|-----|-----|-----|-----|-----|-----------------|
| 介護給付 | 生活援助 | 62 | 62 | 61 | 62 | 59 | 53 | 48 | 38 | 53 | 46 | 49 | 54 | 647 |
| | 身体介護 | 151 | 165 | 152 | 181 | 235 | 226 | 214 | 165 | 212 | 214 | 208 | 221 | 2,344 |
| | 複合型 | 8 | 11 | 10 | 15 | 33 | 31 | 40 | 40 | 41 | 42 | 36 | 40 | 347 |
| 総合事業 | | 81 | 84 | 69 | 84 | 72 | 73 | 64 | 55 | 62 | 64 | 89 | 99 | 896 |
| 法定外 | | 27 | 23 | 21 | 24 | 28 | 18 | 50 | 54 | 19 | 28 | 1 | 2 | 295 |
| 計 | | 329 | 345 | 313 | 366 | 427 | 401 | 416 | 352 | 387 | 394 | 383 | 416 | 4,529 (4080) |

※総合事業は、訪問介護現行相当サービスと訪問型サービスAの合算

(3) 介護度別利用者数

| | | 4月 | 5月 | 6月 | 7月 | 8月 | 9月 | 10月 | 11月 | 12月 | 1月 | 2月 | 3月 | 累計 |
|-----|-------|-----|-----|-----|-----|-----|-----|-----|-----|-----|-----|-----|-----|--------------|
| 延人数 | 事業対象者 | 4 | 5 | 4 | 5 | 4 | 4 | 5 | 4 | 4 | 5 | 4 | 4 | 52 |
| | 要支援1 | 21 | 22 | 4 | 10 | 13 | 13 | 4 | 5 | 4 | 5 | 4 | 4 | 109 |
| | 要支援2 | 56 | 57 | 61 | 69 | 55 | 56 | 55 | 46 | 54 | 54 | 81 | 91 | 735 |
| | 要介護1 | 121 | 80 | 78 | 97 | 112 | 110 | 125 | 120 | 174 | 171 | 166 | 179 | 1,533 |
| | 要介護2 | 83 | 141 | 129 | 144 | 190 | 173 | 105 | 88 | 105 | 122 | 119 | 127 | 1,526 |
| | 要介護3 | 17 | 17 | 16 | 17 | 25 | 27 | 72 | 35 | 27 | 9 | 8 | 9 | 279 |
| | 要介護4 | 0 | 0 | 0 | 0 | 0 | 0 | 0 | 0 | 0 | 0 | 0 | 0 | 0 |
| | 法定外 | 27 | 23 | 21 | 24 | 28 | 18 | 50 | 54 | 19 | 28 | 1 | 2 | 295 |
| | 計 | 329 | 345 | 313 | 366 | 427 | 401 | 416 | 352 | 387 | 394 | 383 | 416 | 4,529 |
| 実人数 | 事業対象者 | 1 | 1 | 1 | 1 | 1 | 1 | 1 | 1 | 1 | 1 | 1 | 1 | 12 |
| | 要支援1 | 3 | 3 | 1 | 2 | 2 | 2 | 1 | 1 | 1 | 1 | 1 | 1 | 19 |
| | 要支援2 | 6 | 6 | 7 | 7 | 6 | 6 | 6 | 5 | 6 | 6 | 7 | 7 | 75 |
| | 要介護1 | 6 | 5 | 5 | 5 | 5 | 5 | 6 | 6 | 6 | 6 | 6 | 6 | 67 |
| | 要介護2 | 5 | 6 | 6 | 6 | 6 | 6 | 4 | 3 | 4 | 5 | 6 | 6 | 63 |
| | 要介護3 | 1 | 1 | 1 | 1 | 2 | 2 | 3 | 3 | 2 | 1 | 1 | 1 | 19 |
| | 要介護4 | 0 | 0 | 0 | 0 | 0 | 0 | 0 | 0 | 0 | 0 | 0 | 0 | 0 |
| | 法定外 | 5 | 6 | 5 | 3 | 6 | 4 | 4 | 7 | 3 | 6 | 1 | 2 | 52 |
| | 計 | 27 | 28 | 26 | 25 | 28 | 26 | 25 | 26 | 23 | 26 | 23 | 24 | 307 (325) |

IX 各事業所における行事等実施状況

(1) 特別養護老人ホーム

○ボランティア受入状況

| 年 | 月 | 日 | 提供者名 | 提供内容 | ()=30年度 | 提供人員 |
|-----|---------|-------------|------------|-----------------|--------------------------|------|
| H31 | 4 | 3 | 小林 真澄 様 | お話相手・清拭たたみ等 | (5・10・12・19・24・26日) | 7名 |
| | | 3 | ろばた会 | 昔語り | (4日) | 4名 |
| | | 16 | 退職公務員連盟 | お茶会 | (22・23日) | 3名 |
| | | 17 | さざんか会 | 利用者様のメイク・マッサージ等 | | 2名 |
| R1 | 5 | 1 | 小林 真澄 様 | お話相手・清拭たたみ等 | (3・8・10・15・17・22・29・31日) | 9名 |
| | | 2 | ろばた会 | 昔語り | | 2名 |
| | | 10 | 芳香菴草園ひまわり組 | 芋の苗植え | | 24名 |
| | | 10 | サヨ美容室 | 利用者様のメイク・マッサージ等 | (23日) | 5名 |
| | | 15 | さざんか会 | お話相手・清拭たたみ等 | | 2名 |
| | | 17 | 栃振歌声クラブ | カラオケ | | 8名 |
| | | 21 | 退職公務員連盟 | お茶会 | (27・28日) | 3名 |
| | | 29 | おたまじゃくしの会 | 歌披露 | | 14名 |
| | | 6 | 小林 真澄 様 | お話相手・清拭たたみ等 | (7・12・14・19・21・28・28日) | 8名 |
| | | 7 | ろばた会 | 昔語り | | 3名 |
| | | 11 | サヨ美容室 | 利用者様のメイク・マッサージ等 | (27日) | 6名 |
| | | 19 | 退職公務員連盟 | お茶会 | (24・25日) | 3名 |
| | | 19 | さざんか会 | お話相手・清拭たたみ等 | | 1名 |
| | | 20 | 栃尾渾声合唱団 | 歌披露・ピアノ生演奏 | | 14名 |
| 7 | 7 | 1 | ろばた会 | 昔語り | | 2名 |
| | | 3 | 小林 真澄 様 | お話相手・清拭たたみ等 | (10・12・17・19・24・31日) | 7名 |
| | | 10 | サヨ美容室 | 利用者様のメイク・マッサージ等 | (25日) | 5名 |
| | | 11 | 退職公務員連盟 | お茶会 | (18・23日) | 3名 |
| | | 17 | 芳香菴草園ひまわり組 | お買い物ツアー | | 12名 |
| | | 17 | さざんか会 | お話相手・清拭たたみ等 | | 1名 |
| | | 18 | 芳香菴草園ひまわり組 | お買い物ツアー | | 13名 |
| | | 19 | りんごの会 | 寸劇 | | 10名 |
| | | 21 | 坂井 進様 | カラオケ | | 1名 |
| | | 24 | 豊愛こどもの森 | 職員による読み聞かせ | | 3名 |
| 8 | 8 | 2 | 小林 真澄 様 | お話相手・清拭たたみ等 | (7・9・14・16・23・28日) | 7名 |
| | | 4 | さざんか会 | 納涼祭にて利用者様介助 | | 7名 |
| | | 4 | さつき会 | 納涼祭にて民謡・踊り披露 | | 20名 |
| | | | 正調栃尾甚句保存会 | 納涼祭にて民謡披露 | | 2名 |
| | | 6 | ろばた会 | 昔語り | (22日) | 5名 |
| | | 8 | サヨ美容室 | 利用者様のメイク・マッサージ等 | (26・27日) | 3名 |
| | | 23 | 退職公務員連盟 | お茶会 | | 4名 |
| | | 29 | 豊愛こどもの森 | 職員による読み聞かせ等 | | 2名 |
| 9 | 9 | 4 | ろばた会 | 昔語り | | 6名 |
| | | 6 | 小林 真澄 様 | お話相手・清拭たたみ等 | (11・13・18・25・27日) | 5名 |
| | | 19 | サヨ美容室 | 利用者様のメイク・マッサージ等 | (28日) | 3名 |
| | | 18 | 退職公務員連盟 | お茶会 | (19・24日) | 2名 |
| | | 18 | さざんか会 | 車いす清掃等 | | 5名 |
| 26 | 豊愛こどもの森 | 職員による読み聞かせ等 | | | | |

| | | | | | | | |
|----|----|----|----------------|-------------------|---------------------|------------|-------------|
| R1 | 10 | 3 | ろばた会 | 昔語り | | 2名 | |
| | | 4 | 小林 真澄 様 | お話相手・清拭たたみ等 | (9・18・25・30日) | 5名 | |
| | | 8 | サヨ美容室 | 利用者様のメイク・マッサージ等 | (24日) | 4名 | |
| | | 10 | 学童保育 | 芋ほり | | 38名 | |
| | | 15 | 退職公務員連盟 | お茶会 | (22・28日) | 3名 | |
| | | 16 | さざんか会 | 車いす清掃 | | 2名 | |
| | | 17 | たんぽぽ演芸サークル | 歌・踊り披露 | | 7名 | |
| | | 23 | 愛のはがき | お話相手等 | | 4名 | |
| | | 24 | 豊愛こどもの森 | 職員による読み聞かせ | | 4名 | |
| | 11 | 1 | 小林 真澄 様 | お話相手・清拭たたみ等 | (6・8・13・15・20・29日) | 7名 | |
| | | 1 | ろばた会 | 昔語り | | 2名 | |
| | | 13 | サヨ美容室 | 利用者様のメイク・マッサージ等 | (28日) | 4名 | |
| | | 16 | 矢車草の会 | 車いすダンス披露 | | 7名 | |
| | | 20 | おたまじゃくしの会 | 歌披露 | | 12名 | |
| | | 21 | 退職公務員連盟 | お茶会 | (25・26日) | 3名 | |
| | | 21 | 退職公務員連盟 | お茶会 | | 2名 | |
| | 12 | 2 | ろばた会 | 昔語り | | 7名 | |
| | | 4 | 小林 真澄 様 | お話相手・清拭たたみ等 | (6・11・13・18・25・27日) | 1名 | |
| | | 8 | 坂井 進様 | カラオケ披露 | | 4名 | |
| | | 12 | サヨ美容室 | 利用者様のメイク・マッサージ等 | (26日) | 2名 | |
| | | 16 | 退職公務員連盟 | お茶会 | (18日) | 2名 | |
| | | 25 | 長谷川かずき様・小西ゆうた様 | 利用者様へクリスマスプレゼント配布 | | 1名 | |
| | | 30 | 猪口 明美 様 | 新年の生け花披露 | | 1名 | |
| | R2 | 1 | 3 | みやあらく団 | 館内チンドン巡り | | 0名 |
| | | 2 | | 受け入れ中止 | | | 0名 |
| | | 3 | | 受け入れ中止 | | | 0名 |
| | | | | | 個人 | 5人(3人) | 68名 (83名) |
| | | | | | 団体 | 17団体(22団体) | 304名 (387名) |
| | | | | | 合計 | 144日(155日) | 372名 (470名) |

個人→小林真澄様 坂井進様 長谷川かずき様 小西ゆうた様 猪口明美様

(1)特別養護老人ホームサンホーム

○行事実施報告

| 年 | 月 | 日 | 行事名 | 行事内容 | 参加者数 | | |
|-----|----|--------|-------------------|-------------------|-------------|-----------|-----|
| H31 | 4 | 7 | 調理レク | ホットケーキ作り | 3階守門ユニット | 8名 | |
| | | 8 | お花見(8・14・19・23) | 大平森林公園 | 2階 全体 | 35名 | |
| | | 11 | お花見(18) | 寺泊、分水公園、秋葉公園 | 1階粟弥彦ユニット | 11名 | |
| | | 12 | お花見・外食(12・22) | 分水公園等 | 3階 全体 | 15名 | |
| R1 | 5 | 10 | 外出ツアー(6・17・24) | 見附イングリッシュガーデンなど | 2階 全体 | 24名 | |
| | | 12 | 外出レク | とちお道の駅 | 3階守門ユニット | 3名 | |
| | | 15 | 外出レク | 見附イングリッシュガーデン | 1階粟弥彦ユニット | 11名 | |
| | | 19 | 調理レク | 竹の子ご飯、竹の子のパパロア | 3階弥彦ユニット | 8名 | |
| | | 27 | ドライブ | イングリッシュガーデン、見附道の駅 | 3階粟弥彦ユニット | 4名 | |
| | | 6 | 6 | お買い物ツアー(6・17・24) | 原信など | 2階 全体 | 24名 |
| | | | 10 | ドライブ | イングリッシュガーデン | 3階粟弥彦ユニット | 4名 |
| | 23 | | 運動会 | 運動会 | 1階粟弥彦ユニット | 20名 | |
| | 26 | | 調理レク | 味噌汁づくり | 3階守門ユニット | 9名 | |
| | 29 | | ドライブ | 杜々の森 | 3階守門ユニット | 2名 | |
| | 7 | 7 | 七夕会 | クレープ作り、合唱 | 3階粟ユニット | 8名 | |
| | | 7 | 調理レク | たこ焼き | 3階守門ユニット | 18名 | |
| | | 12 | 海へドライブ | 寺泊水族館 | 2階 全体 | 13名 | |
| | | 14 | 調理レク | どら焼き | 1階粟弥彦ユニット | 20名 | |
| | | 14 | お楽しみ会 | プリン作り、プレゼント | 3階弥彦ユニット | 10名 | |
| | | 28 | そうめん流し | そうめん流し | 2階 全体 | 40名 | |
| | 8 | 5 | 納涼祭 | 盆踊りお囃子、太鼓、ゲーム、屋台 | 全体 | 100名 | |
| | 9 | 15 | 敬老会 | ボランティア踊り | 全体 | 96名 | |
| | 10 | 4 | 外食レク、買い物(16) | 天祥、トッピー | 3階妙高ユニット | 4名 | |
| | | 6 | 調理レク | たこ焼き | 3階守門ユニット | 9名 | |
| | | 12 | ボーリング大会 | 卓上ボーリング | 3階粟ユニット | 7名 | |
| | | 20 | 調理レク | たこ焼き | 3階弥彦ユニット | 9名 | |
| | | 21 | 外出レク(22) | 栃堀ダム | 1階粟弥彦ユニット | 13名 | |
| | | 27 | 運動会 | パン食い、玉入れ、大玉送り、応援合 | 2階 全体 | 50名 | |
| | | 31 | 調理レク | スイートポテト作り | 3階粟ユニット | 10名 | |
| | 11 | 5 | 外食ツアー(5・11・18・29) | 魚べい、里味、一作、天祥 | 2階 全体 | 30名 | |
| | | 6 | 外食レク | とちお道の駅 | 3階守門ユニット | 3名 | |
| 17 | | 調理レク | ホットケーキ | 3階粟ユニット | 10名 | | |
| 24 | | 調理レク | ブルーチーズ、パンケーキ | 3階弥彦ユニット | 9名 | | |
| 28 | | ふれあい喫茶 | ケーキ、飲み物 | 1階粟弥彦ユニット | 18名 | | |
| 12 | 22 | クリスマス会 | 催し物、プレゼント | 3階守門ユニット | 20名 | | |
| | 22 | クリスマス会 | 催し物、プレゼント | 3階粟ユニット | 10名 | | |
| | 22 | クリスマス会 | ギター演奏、プレゼント | 3階弥彦ユニット | 10名 | | |
| | 23 | クリスマス会 | 催し物、プレゼント | 1階粟弥彦ユニット | 19名 | | |
| | 25 | クリスマス会 | 催し物、プレゼント | 2階 全体 | 40名 | | |
| | | | | | | | |
| R2 | 1 | 15 | 新年会 | 餅つき、抽選会、獅子舞 | 1階粟弥彦ユニット | 20名 | |
| | | 19 | 新年会 | 餅つき、抽選会 | 2階 全体 | 40名 | |
| | | 26 | 新年会 | 歌、獅子舞 | 3階妙高ユニット | 10名 | |
| | 2 | 2 | 節分 | 豆まき | 3階粟弥彦ユニット | 20名 | |
| | | 2 | 節分 | 豆まき | 3階守門ユニット | 20名 | |
| | | 3 | 節分 | 豆まき | 2階 全体 | 40名 | |
| | | 4 | 節分 | 豆まき、パレーボール大会 | 1階粟弥彦ユニット | 19名 | |
| | 3 | 8 | ひなまつり | ロールケーキ、合唱 | 3階粟ユニット | 10名 | |
| | | 8 | お楽しみ会 | 三色ゼリー、記念撮影 | 3階弥彦ユニット | 10名 | |
| | | 15 | チョコレート祭り | チョコレートボンデュー | 2階 全体 | 40名 | |
| | | 18 | 調理レク | ちらし寿司、みそ汁作り | 3階守門ユニット | 9名 | |
| | | 22 | カラオケ大会 | カラオケ、お汁粉 | 1階粟弥彦ユニット | 20名 | |
| | | | | | | | |

(2) デイサービスセンターサンホーム

○行事実施報告

| 年 | 月 | 日 | 行事名 | 行事内容 | 参加者数 |
|-----|----|--------|--------------|---------------|------|
| H31 | 4 | 12 | 外食・花見 | 分水、寺泊方面 | 12名 |
| | | 23 | 調理レク | お好み焼き | 25名 |
| R1 | 5 | 15 | 調理レク | フルーツゼリー・ヨーグルト | 22名 |
| | | 21 | 外食・買い物ツアー | はま寿司・PLANT5 | 8名 |
| | | 23 | 運動会 | 運動会 | 24名 |
| | 6 | 14 | 調理レク | ブルーチエ | 26名 |
| | | 19 | 外出レク | しらすぎ森林公園 | 8名 |
| | 7 | 20 | そうめん流し | | 30名 |
| | | 25 | 外出レク | 天領の里 | 6名 |
| | | 27 | 調理レク | フルーツヨーグルト | 24名 |
| | 8 | 16 | 夏祭り | 素麺流し・ゲーム・柄尾甚句 | 28名 |
| | | 19 | 外出レク | 外食(ゆず庵) | 9名 |
| | | 22 | 調理レク | アイスクリーム | 29名 |
| | 9 | 7 | 買い物ツアー | トッピー | 7名 |
| 18 | | 敬老会 | | 24名 | |
| 22 | | 調理レク | プリンアラモード風 | 14名 | |
| 10 | 19 | 調理レク | スイートポテト | 26名 | |
| | 20 | 外出レク | 八木鼻方面 | 9名 | |
| 11 | 1 | 文化祭 | 作品展(1日~31日) | | |
| | 15 | 外出レク | 入広瀬 | 14名 | |
| | 18 | 調理レク | 厚焼きチョコクッキー | 30名 | |
| 12 | 17 | 調理レク | ジャガイモのガレット | 27名 | |
| | 25 | クリスマス会 | ゲーム・職員による催し物 | 22名 | |
| R2 | 1 | 5 | 新年会 | 昼食会・新春おみくじ | 10名 |
| | | 22 | 調理レク | 一口おはぎ | 22名 |
| | 2 | 3 | 節分会 | 節分ゲーム | 30名 |
| | | 20 | 調理レク | 甘納豆クッキー | 22名 |
| | 3 | 3 | ひな祭り会 | ひな祭りレク | 22名 |
| | | 13 | 調理レク | 雛祭りパフェ | 24名 |

(3) グループホーム サンホーム

○行事実施報告

| 年 | 月 | 日 | 行事名 | 行事内容 | 参加者数 |
|----|----|--------------|--------------------------|---------------------------|----------------------|
| R1 | 4 | 12 | お花見【12~15, 18, 20】 | 福島江・憩いの森・水道山、市立図書館等 | 1, 2F合同 16名 |
| | | 22 | 誕生会【1名】 | バースディケーキ・プレゼント・色紙・メッセージ | 1Fフロア 16名 |
| | 5 | 11 | 誕生会【2名】 | バースディケーキ・プレゼント・色紙・メッセージ | 1Fフロア 15名 |
| | | 13 | ドライブツアー【13, 15, 16, 17】 | おもてなし広場(弥彦)、国上道の駅、寺泊 | 2Fフロア 14名 |
| | 6 | 17 | 運動会 | 紅白対抗にて競技3種目 | 2Fフロア 12名 |
| | 7 | 12 | 外食ツアー【12, 16】 | 外食を楽しむ(里味) | 家族参加は中止 9名 |
| | | 18 | 誕生会【2名】 | バースディケーキ・プレゼント・色紙・メッセージ | 9名 |
| | 8 | 4 | 納涼祭 | 暑さを忘れ、家族と楽しいひとときを過ごす | 家族参加(猛暑にて屋内) 9名 |
| | | 25 | 花火鑑賞会 | 午前、雨にて中止とする | 花火実施(家族参加中止) 0名 |
| | 9 | 14 | 敬老会 | 高齢者を敬い、家族と長寿のお祝いをする | 家族参加(催事は特養と合同) 9名 |
| | 10 | 2 | 紅葉狩り【2, 3, 8, 11】 | 紅葉や喫茶を楽しむ(悠久山、もみじ園、コメダ珈琲) | 9名 |
| | | 20 | 誕生会【2名】 | バースディケーキ・プレゼント・色紙・メッセージ | 8名 |
| R2 | 11 | 17 | 文化祭(作品展と甘味会) | 家族と一年間の製作品をみて、スイーツを楽しむ | 家族参加 9名 |
| | | 20 | クリスマス会 | クリスマス会を楽しむ | 9名 |
| | 1 | 18 | 新年餅つき会 | 餅つきを行い新年を家族と共に祝う | 家族参加 9名 |
| | | 20 | 誕生会【1名】 | バースディケーキ・プレゼント・色紙・メッセージ | 9名 |
| 2 | 3 | 節分(豆まき) | 悪いものを追い払い、良きものを呼び込む | 9名 | |
| | 18 | 節分食レク~手巻き寿司~ | 好きな具材で手巻きを作り、みんなで美味しく食べる | 9名 | |
| 3 | 3 | 雛祭り(食レク) | 桃の節句を祝い、ケーキ作りを楽しむ | 9名 | |
| | 20 | 誕生会【1名】 | バースディケーキ・プレゼント・色紙・メッセージ | 8名 | |

(4) ケアハウスサンホーム

○クラブ活動状況

| 年 | 月 | 日 | 講師名 | 内容 | 実施日 | 実施回数 | 延参加数 |
|-----|---|----|---------|---------|---------|------|----------------------|
| H31 | 4 | 3~ | 入居者自主運営 | カラオケ同好会 | 毎週水、土曜日 | 106回 | 374名 (94回) (490名) |

○介護予防教室

| 年 | 月 | 日 | 講師名 | 内容 | 実施日 | 実施回数 | 延参加数 |
|-----|---|-----|----------|------|---------|------|----------------------------------|
| H31 | 4 | 22~ | 石田三枝子 ほか | 3B体操 | 毎月第4月曜日 | 10回 | 217名 ※2月、3月は新型コロナウイルス対応によりお休み |

○ボランティア受入状況

| 年度 | 月 | 日 | 個人・団体名 | 内 容 | 提供人員 | |
|-----|----|---------|--------------|-----------------|---------------|-------------|
| H31 | R1 | 4 | 17 | おたまじゃくしの会 | 歌の披露と交流会 | 7名 |
| | | 5 | 7 | 白瀬会 | 民謡披露 | 8名 |
| | | 8 | 個人 | お茶会お点前 | 子供の日の行事の一環として | 7名 |
| | | 12 | 個人 | 歌の披露 | | 1名 |
| | | 26 | 個人 | ハーモニカ披露 | | 3名 |
| | 6 | | ボランティア受け入れなし | | 1名 | |
| | 7 | 9 | 聖母こども園年長組 | じゃが芋、玉ねぎ掘り | | |
| | | 26 | おたまじゃくしの会 | 歌の披露と交流会 | | 32名 |
| | | 31 | 個人 | 昭和歌謡披露 | | 7名 |
| | 23 | メガネスーパー | メガネの洗浄、修理 | | 1名 | |
| | 8 | 11 | 吟扇会 | 新舞踊披露 | | 3名 |
| | | 15 | おげさ会あやめ会 | 民謡披露 | | 6名 |
| | 9 | 22 | 個人 | ハーモニカ披露 | | 12名 |
| | | 26 | 鳳南小学校6年生 | 歌の披露と交流会 | | 1名 |
| | | 27 | 個人 | 絵手紙教室 講師 | | 15名 |
| | 10 | 2 | 個人(ニシカワテツシ) | 歌謡曲披露 | | 1名 |
| | | 9 | 聖母こども園年長組 | さつま芋掘り | | 1名 |
| | | 15 | 鳳南小学校6年生 | 歌の披露と交流会 | | 34名 |
| | | 25 | 個人 | 昭和歌謡披露 | | 23名 |
| | 11 | 13 | 個人 | 二胡とピアノ披露 | | 1名 |
| | | 17 | 個人 | 歌の披露 | | 2名 |
| | | 18 | 個人 | 秋のお茶会お点前 | | 3名 |
| | | 24 | 個人 | ハーモニカ披露 | | 1名 |
| | | 27 | 個人 | 社交ダンス披露 | | 1名 |
| 12 | 19 | 個人 | 門松作り | | 3名 | |
| | | | | | | |
| R2 | 1 | 3 | ニシカワバンド | 歌謡曲披露 | 新年会の余興として | 2名 |
| | | 18 | 個人 | 歌の披露 | | 2名 |
| | | 31 | 個人 | 昭和歌謡披露 | | 2名 |
| | 2 | 11 | 個人 | 歌の披露 | | 1名 |
| | | 21 | メガネスーパー | メガネの洗浄と修理、手品の披露 | | 1名 |
| | 3 | 23 | 吟扇会 | 新舞踊披露 | | 3名 |
| | | | ボランティア受け入れなし | | | 7名 |
| | | | 個人 | | | |
| | | | 団体 | 13団体(16団体) | | 29名 (21名) |
| | | | 合計 | | | 157名 (190名) |
| | | | | | 186名 (211名) | |

○清掃ボランティア

| 年 | 月 | 日 | 講師名 | 内容 | 実施日 | 実施回数 | 延参加数 |
|-----|---|----|--------|------|---------|------|------|
| H31 | 4 | 2~ | 大橋 千代松 | 館内清掃 | 毎週火、木曜日 | 67回 | 1名 |

○足裏マッサージ

| 年 | 月 | 日 | 講師名 | 内容 | 実施日 | 実施回数 | 延参加数 |
|----|---|-----|---------|---------|---------|------|--------------------------------------|
| R1 | 5 | 15~ | 木村久美子ほか | 足裏マッサージ | 隔月第3水曜日 | 6回 | 1名 ないし2名 ※3月は新型コロナウイルス対応によりお休み |

○行事関係

| 年 | 月 | 日 | 行事名 | 行事内容 | 延参加者数 | |
|-----|----|----------|------------------------|----------------------|----------------------|-----|
| H31 | 4 | | 喫茶店(火・土) | 喫茶を楽しみながら交流タイム | 100名 | |
| | | | 歌声喫茶店(木) | 喫茶で好きな歌謡をうたって心の交流タイム | 58名 | |
| | | | お手伝い(月) | 畑の植付けと手指を使った行事のお手伝い | 35名 | |
| | | 6 | 東新保地区クリーン作戦 | 東新保の神社と公園の清掃活動 | 3名 | |
| | | 15 | 誕生会 | 花東バスデカード贈呈 | 36名 | |
| | R1 | 5 | 16 | ラーメンツアー | 地元のラーメン屋さんでラーメンを堪能 | 13名 |
| | | | 18 | 4月薬湯 | さくら湯 | 36名 |
| | | | 23 | 無料プチデザートデイ | 喫茶とデザートを楽しみながら交流タイム | 28名 |
| | | | | 喫茶店(火・土) | 喫茶を楽しみながら交流タイム | 70名 |
| | | | | 歌声喫茶店(木) | 喫茶で好きな歌謡をうたって心の交流タイム | 51名 |
| 6 | 6 | 10 | 花見遠足 | 畑の植付けと手指を使った行事のお手伝い | 15名 | |
| | | 16 | 5月薬湯 | 弥彦牡丹園、さくらの湯 | 17名 | |
| | | 28 | 無料プチデザートデイ | 喫茶とデザートを楽しみながら交流タイム | 39名 | |
| | | | 喫茶店(火・土) | 喫茶を楽しみながら交流タイム | 28名 | |
| | | | 歌声喫茶店(木) | 喫茶で好きな歌謡をうたって心の交流タイム | 112名 | |
| | 7 | 3 | お手伝い(月) | 畑作業と手指を使った行事のお手伝い | 60名 | |
| | | 3 | ピンポン会 | 卓球をして体力増進、閉じこもり予防 | 25名 | |
| | | 8 | 6月薬湯 | 富満湯 | 15名 | |
| | | 14 | コースター作り | フェルト生地を使っての手芸会 | 39名 | |
| | | 15 | 5月、6月合同誕生会 | 花東バスデカード贈呈 | 13名 | |
| 7 | 7 | 26 | 無料プチデザートデイ | 喫茶とデザートを楽しみながら交流タイム | 38名 | |
| | | | 喫茶店(火・土) | 喫茶を楽しみながら交流タイム | 30名 | |
| | | 歌声喫茶店(木) | 喫茶で好きな歌謡をうたって心の交流タイム | 115名 | | |
| | | お手伝い(月) | 夏野菜収穫と花植え、手指を使った行事お手伝い | 42名 | | |
| | 18 | 7月薬湯 | ラベンダー湯 | 20名 | | |
| | 23 | 無料プチデザート | 喫茶とデザートを楽しみながら交流タイム | 39名 | | |
| | | | | あんみつ | 27名 | |

| 年 | 月 | 日 | 行事名 | 行事内容 | 延参加者数 |
|----|-----|------------|-------------------------|-----------------------|--------|
| R1 | 8 | | 喫茶店(火・土) | 喫茶を楽しみながら交流タイム | 120名 |
| | | | 歌声喫茶店(木) | 喫茶で好きな歌謡をうたって心の交流タイム | 69名 |
| | | | お手伝い(月) | 夏野菜収穫と花植え、手指を使った行事手伝い | 14名 |
| | | 3 | 夏祭り花火 | 畑の収穫を味わいながら花火鑑賞 | 37名 |
| | | 9 | スイカ割り | スイカ割り | 35名 |
| | | 15 | 8月薬湯 | クール湯 | 38名 |
| | | 27 | 無料プチデザートデー | 喫茶とデザートを楽しみながら交流タイム | 28名 |
| | | | | | 水まんじゅう |
| | 9 | | 喫茶店(火・土) | 喫茶を楽しみながら交流タイム | 26名 |
| | | | 歌声喫茶店(木) | 喫茶で好きな歌謡をうたって心の交流タイム | 23名 |
| | | | お手伝い(月) | 手指を使った行事手伝い | 12名 |
| | | 9 | 寿司ツアー | 地元のお寿司屋さんでお寿司を堪能 | 39名 |
| | | 19 | 8,9月合同誕生会、みんなで体操 | 花東バーステイクカード贈呈、介護予防体操 | 44名 |
| | | 16 | 敬老会 | 三条市と施設からの敬老記念品贈呈式 | 41名 |
| | | 19 | 9月薬湯 | にこり湯 | 30名 |
| | | 24 | 無料プチデザートデー | 喫茶とデザートを楽しみながら交流タイム | 9名 |
| | 10 | 29 | 東新保地区大運動会 | 地域の運動会に参加し交流をはかる | 88名 |
| | | | 喫茶店(火・土) | 喫茶を楽しみながら交流タイム | 64名 |
| | | | 歌声喫茶店(木) | 喫茶で好きな歌謡をうたって心の交流タイム | 6名 |
| | | | お手伝い(月) | 芋収穫と、手指を使った行事手伝い | 36名 |
| | | 15 | 誕生会 | 花東バーステイクカード贈呈、介護予防体操 | 39名 |
| | | 17 | 10月薬湯 | ローズ湯・松花堂弁当 | 24名 |
| | | 29 | 無料プチデザートデー | 喫茶とデザートを楽しみながら交流タイム | 100名 |
| | | | | | レモンケーキ |
| 11 | | 喫茶店(火・土) | 喫茶を楽しみながら交流タイム | 51名 | |
| | | 歌声喫茶店(木) | 喫茶で好きな歌謡をうたって心の交流タイム | 11名 | |
| | | お手伝い(月) | 花植え、手指を使った行事手伝い | 46名 | |
| | 2,3 | 作品展 | 入居者、職員等の作品を展示 | 18名 | |
| | 11 | 秋のバス遠足 | 安田温泉「やすらぎ」で観劇、食事、入浴 | 38名 | |
| | 15 | 誕生会、みんなで体操 | 花東バーステイクカード贈呈、介護予防体操 | 40名 | |
| | 21 | 11月薬湯 | ジャスミン湯 | 21名 | |
| | 25 | そば打ち | そば打ち体験 | 28名 | |
| 12 | 26 | 無料プチデザートデー | 喫茶とデザートを楽しみながら交流タイム | 70名 | |
| | | 喫茶店(火・土) | 喫茶を楽しみながら交流タイム | 22名 | |
| | | 歌声喫茶店(木) | 喫茶で好きな歌謡をうたって心の交流タイム | 6名 | |
| | | お手伝い(月) | 手指を使った行事の手伝い | 36名 | |
| | 13 | 誕生会 | 花東バーステイクカード贈呈、介護予防体操 | 38名 | |
| | 16 | 年末大清掃 | 入居者と職員で施設の年末大掃除、茶話会 | 40名 | |
| | 19 | 12月薬湯 | 柚子湯 | 26名 | |
| | 24 | 無料プチデザートデー | 喫茶とデザートを楽しみながら交流タイム | 66名 | |
| R2 | 1 | | 喫茶店(火・土) | 喫茶を楽しみながら交流タイム | 51名 |
| | | | 歌声喫茶店(木) | 喫茶で好きな歌謡をうたって心の交流タイム | 12名 |
| | | | お手伝い(月) | 手指を使った行事の手伝い | 42名 |
| | | 1,16 | 1月薬湯 | 1/1 森の香り湯、1/16 とうがらし湯 | 45名 |
| | | 3 | 新年会 | 餅つき・獅子舞・会食・歌謡曲披露 | 34名 |
| | | 15 | 誕生会 | 花東バーステイクカード贈呈、介護予防体操 | 28名 |
| | | 28 | 無料プチデザートデー | 喫茶とデザートを楽しみながら交流タイム | 28名 |
| | | | | | いちご大福 |
| 2 | | 喫茶店(火・土) | 喫茶を楽しみながら交流タイム | 47名 | |
| | | 歌声喫茶店(木) | 喫茶で好きな歌謡をうたって心の交流タイム | 17名 | |
| | | お手伝い(月) | 手指を使った行事の手伝い | 35名 | |
| | 3 | 節分豆まき会 | 豆まきをして厄払い | 17名 | |
| | 10 | ピンポン会 | 卓球をして体力増進、閉じこもり予防 | 31名 | |
| | 14 | 誕生会 | 花東バーステイクカード贈呈 | 42名 | |
| | 14 | 2月薬湯 | 生姜湯・松花堂弁当 | 29名 | |
| | 12 | ブリ解体ショー | 目の前でブリを解体し、屋敷にブリしゃぶを味わう | 24名 | |
| 3 | 25 | 無料プチデザートデー | 喫茶とデザートを楽しみながら交流タイム | 28名 | |
| | | 喫茶店(火・土) | 喫茶を楽しみながら交流タイム | 28名 | |
| | | 歌声喫茶店(木) | 喫茶で好きな歌謡をうたって心の交流タイム | 25名 | |
| | | お手伝い(月) | 手指を使った行事の手伝い | 37名 | |
| | 13 | 誕生会、みんなで体操 | 花東バーステイクカード贈呈、介護予防体操 | 9名 | |
| | 16 | 書道教室 | 参加者にお好きな文字を書いて頂く | 38名 | |
| | 19 | 3月薬湯 | レモン湯 | 26名 | |
| | 24 | 無料プチデザートデー | 喫茶とデザートを楽しみながら交流タイム | 26名 | |
| | | | さくら餅 | 26名 | |

○その他
 毎日朝夕2回 介護予防テレビ体操
 毎週水曜日(～R2.1月8日)、ビデオ鑑賞会
 毎週土曜日(R2.1月25日～) 運営懇談会(各階入居者代表との懇談会)
 偶数月第一水曜日又は木曜日 移動図書館
 毎月第2,4水曜日(4月～11月まで)

事故発生状況について

～「事故報告書」及び「ヒヤリ・ハット報告書」の発生状況～

1 利用者の事故発生(事故報告書提出)状況(特養、デイサービス、グループホーム、ケアハウス、ヘルパーステーション)

令和元年度の事故集計結果では全体で 45件 の事故が発生しています。

サンホームにおける介護事故の定義は【介護従事者の過誤・過失の有無を問わず、介護の全過程で発生する身体的被害、精神的被害、無断離園、誤薬】としているが、事故報告書として挙げる身体的被害は受診に至ったケースのみとし、他はヒヤリ・ハット記録にて報告としています。

～事故類型別～

()=30年度

| 区 分 | | 転倒 | 転落 | 離園 | 骨折 | 誤薬 | 外傷性 出血 | 火傷 | 異食 誤飲 | 誤嚥 窒息 | 紛失 破損 | その他 | 合計 |
|-------------|------|----|----|----|----|----|-----------|----|----------|----------|----------|-----|----|
| 1階 | 弥彦山 | 0 | 0 | 0 | 0 | 2 | 0 | 0 | 0 | 0 | 0 | 0 | 2 |
| 1階 | 粟が岳 | 0 | 0 | 0 | 0 | 1 | 0 | 0 | 0 | 0 | 1 | 0 | 2 |
| 2階 | 弥彦山 | 0 | 0 | 0 | 1 | 0 | 0 | 0 | 0 | 0 | 0 | 0 | 1 |
| | 粟が岳 | 0 | 0 | 0 | 1 | 0 | 0 | 0 | 0 | 0 | 0 | 0 | 1 |
| | 守門岳 | 0 | 0 | 0 | 0 | 1 | 0 | 0 | 0 | 0 | 0 | 1 | 2 |
| | 妙高山 | 1 | 0 | 0 | 2 | 1 | 0 | 0 | 0 | 0 | 1 | 0 | 5 |
| 3階 | 弥彦山 | 0 | 0 | 0 | 0 | 1 | 0 | 0 | 0 | 0 | 0 | 0 | 1 |
| | 粟が岳 | 0 | 0 | 0 | 2 | 0 | 0 | 0 | 0 | 0 | 0 | 0 | 2 |
| | 守門岳 | 0 | 1 | 0 | 0 | 3 | 0 | 0 | 0 | 0 | 0 | 0 | 4 |
| | 妙高山 | 0 | 0 | 0 | 0 | 1 | 0 | 0 | 0 | 0 | 0 | 0 | 1 |
| デイサービス | | 0 | 0 | 0 | 0 | 1 | 0 | 0 | 0 | 0 | 0 | 0 | 1 |
| グループ ホーム | さくら | 0 | 0 | 2 | 0 | 1 | 0 | 0 | 0 | 0 | 0 | 0 | 3 |
| | ひまわり | 0 | 0 | 0 | 1 | 2 | 0 | 0 | 0 | 0 | 0 | 0 | 3 |
| ケアハウス | | 0 | 0 | 0 | 0 | 0 | 0 | 0 | 0 | 0 | 0 | 0 | 0 |
| ヘルパーステーション | | 0 | 0 | 0 | 0 | 0 | 0 | 0 | 0 | 0 | 1 | 0 | 1 |
| 計 | | 1 | 1 | 2 | 7 | 14 | 0 | 0 | 0 | 0 | 3 | 1 | 29 |

～事故発生場所別～

(45)

| 区 分 | | 居室 | トイレ | 共同ス ペース | 廊下 | 屋外 | 浴室・脱衣場 | その他 | 合 計 |
|-------------|------|----|-----|------------|----|----|--------|-----|-----|
| 1階 | 弥彦山 | 0 | 0 | 2 | 0 | 0 | 0 | 0 | 2 |
| 1階 | 粟が岳 | 0 | 0 | 2 | 0 | 0 | 0 | 0 | 2 |
| 2階 | 弥彦山 | 0 | 0 | 1 | 0 | 0 | 0 | 0 | 1 |
| | 粟が岳 | 0 | 0 | 1 | 0 | 0 | 0 | 0 | 1 |
| | 守門岳 | 1 | 0 | 1 | 0 | 0 | 0 | 0 | 2 |
| | 妙高山 | 3 | 0 | 2 | 0 | 0 | 0 | 0 | 5 |
| 3階 | 弥彦山 | 1 | 0 | 0 | 0 | 0 | 0 | 0 | 1 |
| | 粟が岳 | 2 | 0 | 0 | 0 | 0 | 0 | 0 | 2 |
| | 守門岳 | 1 | 0 | 3 | 0 | 0 | 0 | 0 | 4 |
| | 妙高山 | 0 | 0 | 1 | 0 | 0 | 0 | 0 | 1 |
| デイサービス | | 0 | 0 | 0 | 0 | 0 | 0 | 1 | 1 |
| グループ ホーム | さくら | 0 | 0 | 0 | 0 | 2 | 0 | 1 | 3 |
| | ひまわり | 1 | 0 | 2 | 0 | 0 | 0 | 0 | 3 |
| ケアハウス | | 0 | 0 | 0 | 0 | 0 | 0 | 0 | 0 |
| ヘルパーステーション | | 1 | 0 | 0 | 0 | 0 | 0 | 0 | 1 |
| 合 計 | | 10 | 0 | 15 | 0 | 2 | 0 | 2 | 29 |

～県、市へ報告した事故～

| 施設区分 | 発生年月日 | 年齢 | 性別 | 傷病名 | 備考 |
|------|----------|----|----|-------------|---------|
| 特養 | R元、7、3 | 86 | 女 | 右半身打撲 | |
| 特養 | R元、8、7 | 94 | 男 | 転倒による打撲 | |
| 特養 | R元、8、8 | 91 | 女 | - | 誤薬による報告 |
| 特養 | R元、11、10 | 94 | 女 | 右上腕骨骨頭骨折 | |
| 特養 | R元、11、19 | 81 | 女 | 右肩脱臼 | |
| 特養 | R元、11、21 | 87 | 女 | 左大腿骨遠位骨幹部骨折 | 手術の為入院 |
| 特養 | R元、12、17 | 94 | 女 | 右大腿骨転子部骨折 | 手術の為入院 |
| 特養 | R元、12、18 | 85 | 女 | 鼻骨骨折 | |
| 特養 | R元、12、21 | 85 | 女 | 左肋骨8、9番骨折 | 保存療法 |
| 特養 | R2、1、1 | 94 | 女 | 打撲 | |
| GH | R元、5、13 | 82 | 女 | 左大転子亀裂 | 再診の指示あり |

2 「ヒヤリ・ハット報告書」の発生状況の分析

令和元年度のヒヤリ・ハット集計結果では、全体で、373 件のヒヤリ・ハットが発生しています。

「ヒヤリ・ハット報告書」とは、受診(事故報告書提出)には至らないが、看護職員により軽微な医療処置を要したり、その名の通り、日々の業務の中でヒヤリとしたり、はっとした事例を、全職員の情報共有にするために使われている報告書です。

『些細なこと、少しでも気づいたことがあったら、どんどん書いて、情報を共有し、よりよいケアを推進する為の道具にしよう』と「ヒヤリ・ハット報告書」を書くことを推奨してきました。これからも職員の「気づき」を大事にしながら、安全で安心でより良いケアを提供できるように、取り組んでいきたいと考えています。

～「ヒヤリ・ハット」類型別～

()=30年度

| 区 分 | | 転倒 | 転落 | 打撲 腫れ | 出血 切傷 | 内出血 | 表皮 剥離 | 異食 | その他 | 合計 |
|-------------|------|----|----|----------|----------|-----|----------|----|-----|-----|
| 1階 | 弥彦山 | 3 | 12 | 1 | 0 | 20 | 0 | 0 | 13 | 49 |
| 1階 | 粟が岳 | 16 | 4 | 0 | 3 | 5 | 1 | 1 | 8 | 38 |
| 2階 | 弥彦山 | 0 | 0 | 0 | 0 | 5 | 1 | 0 | 0 | 6 |
| | 粟が岳 | 0 | 2 | 0 | 2 | 7 | 3 | 1 | 10 | 25 |
| | 守門岳 | 6 | 1 | 2 | 1 | 3 | 5 | 0 | 4 | 22 |
| | 妙高山 | 2 | 3 | 1 | 0 | 6 | 7 | 1 | 20 | 40 |
| 3階 | 弥彦山 | 1 | 8 | 0 | 4 | 9 | 3 | 6 | 3 | 34 |
| | 粟が岳 | 1 | 2 | 0 | 3 | 28 | 0 | 0 | 1 | 35 |
| | 守門岳 | 9 | 5 | 0 | 2 | 8 | 0 | 0 | 6 | 30 |
| | 妙高山 | 5 | 2 | 0 | 0 | 8 | 1 | 0 | 3 | 19 |
| デイサービス | | 11 | 0 | 0 | 0 | 0 | 0 | 1 | 42 | 54 |
| グループ ホーム | さくら | 6 | 0 | 1 | 0 | 1 | 0 | 0 | 5 | 13 |
| | ひまわり | 2 | 0 | 0 | 1 | 0 | 0 | 0 | 0 | 3 |
| ケアハウス | | 2 | 0 | 0 | 0 | 0 | 0 | 0 | 2 | 4 |
| ヘルプステーション | | 0 | 0 | 0 | 0 | 0 | 0 | 0 | 1 | 1 |
| 計 | | 64 | 39 | 5 | 16 | 100 | 21 | 10 | 118 | 373 |

(430)

◆その他の内訳(多かつたものを抜粋)

()内は件数

<特養>

- ① 転倒の恐れ(34)
- ② 転落の恐れ(5)

<デイサービス>

- ① 忘れ物(18)

<グループホーム>

- ① 転倒疑い、恐れ(2)

苦情等の処理状況

令和元年度の苦情受付書にて処理した苦情は4件です。内容といたしましては職員の対応、施設の方針に関することが原因とみられる苦情でした。

① 苦情申出人内訳

| 事業分野別 | 申出人 | | | | | 合計 |
|------------|------|-----|-----|----|-----|----|
| | ご利用者 | ご家族 | 代理人 | 職員 | その他 | |
| 特養 | 0 | 3 | 0 | 0 | 0 | 3 |
| ショートステイ | 0 | 0 | 0 | 0 | 0 | 0 |
| デイサービスセンター | 0 | 0 | 0 | 0 | 0 | 0 |
| グループホーム | 0 | 0 | 0 | 0 | 0 | 0 |
| ケアハウス | 1 | 0 | 0 | 0 | 0 | 1 |
| ヘルパーステーション | 0 | 0 | 0 | 0 | 0 | 0 |
| 合計 | 1 | 3 | 0 | 0 | 0 | 4 |

② 苦情内訳

| 事業分野別 | 内 容 | | | | | 合計 |
|------------|--------------|--------------|------------|----|-----|----|
| | 職員対応 (態度) | サービスの 質や量 | 説明 情報提供 | 事故 | その他 | |
| 特養 | 1 | 0 | 0 | 0 | 2 | 3 |
| ショートステイ | 0 | 0 | 0 | 0 | 0 | 0 |
| デイサービスセンター | 0 | 0 | 0 | 0 | 0 | 0 |
| グループホーム | 0 | 0 | 0 | 0 | 0 | 0 |
| ケアハウス | 0 | 0 | 0 | 0 | 1 | 1 |
| ヘルパーステーション | 0 | 0 | 0 | 0 | 0 | 0 |
| 合計 | 1 | 0 | 0 | 0 | 3 | 4 |

③ 苦情解決状況

| 事業分野別 | 解決状況 | | | | | 合計 |
|------------|-------|-------------|-------------|----|-----|----|
| | 相談・助言 | 対応方法見 直し | 職員 指導・教育 | 説明 | その他 | |
| 特養 | 0 | 2 | 1 | 0 | 0 | 3 |
| ショートステイ | 0 | 0 | 0 | 0 | 0 | 0 |
| デイサービスセンター | 0 | 0 | 0 | 0 | 0 | 0 |
| グループホーム | 0 | 0 | 0 | 0 | 0 | 0 |
| ケアハウス | 1 | 0 | 0 | 0 | 0 | 1 |
| ヘルパーステーション | 0 | 0 | 0 | 0 | 0 | 0 |
| 合計 | 1 | 2 | 1 | 0 | 0 | 4 |

※令和元年度 介護相談員派遣状況

| 年 | 月 | 日 | 部署 | 講評・意見の内容 |
|----|----|----|------|---|
| R1 | 5 | 9 | デイ | <ul style="list-style-type: none"> ・利用者がソファに座り、テレビを見ながらカラオケをしている。楽しそうに歌っていた。 ・送迎が回り方によっては長い時間車に乗っていないといけない。苦痛な時がある。 ・大勢いるから仕方がない。要望は自分で言っている。 ・体操やゲームもあって楽しい。 |
| | | | グループ | <ul style="list-style-type: none"> ・利用者は新聞紙を1枚ずつ折りたたむ作業を行っていた。職員が「助かります」と感謝していた。 ・これからも時々来て見てくれ。話を聞いて悪い所を注意してくれ。あと、外に出たい買い物に行きたい。 |
| | 10 | 1 | デイ | <ul style="list-style-type: none"> ・ここに来るのは良い気分転換になっている。この前は寿司を食べに行った。 ・一人暮らしなので家にいるときは掃除や洗濯・買い出しなどすることがいっぱいある。頭を空っぽにできるのはできるのはここにきているときだけ。ここに来るのが楽しみだ。 ・外出の時の写真が貼ってあった。利用者から「楽しかった」との声があった。 ・また、職員の声掛けで行われるリハビリに真剣に取り組む利用者の姿があった。 ・全体でする体操は好きではない。できれば子供っぽい事はしたくない。 |
| | | | グループ | <ul style="list-style-type: none"> ・雑巾縫いをしている利用者がいた。糸通しも利用者で行っていた。職員から「私より上手に糸を遠し、塗ってくれます。雑巾は使うのでありがたいです」との話があった。 ・手の運動につながるのと、紙を手でちぎる作業をしていた。コーティングされた紙は少し力があるようだったが、利用者は一生懸命細かくちぎっていた。 ・お風呂に入ってきた。気持ちが良い。さっぱりした。風呂上がりのお茶は最高に美味しい。 |
| R2 | 1 | 20 | デイ | <ul style="list-style-type: none"> ・自分が家にいると家内が大変だ。ここに来るのは家内が休むためだが、自分もここに来ている方が楽しい。話をしたり、本を読んだりして自由に過ごしている。頭ごなしに何かしろと言われないのが良い。ここは三重丸だ。 ・ソファに座りくつろいでいた。隣のソファの利用者からは「指定席ではないが自分の場所があるのが良い」との声があった。 ・外出について職員に尋ねた。「なるべく参加してほしいので、事前にお便りでご家族にもお知らせして参加者を募集しています」とのことだった。 |
| | | | グループ | <ul style="list-style-type: none"> ・利用者に合わせたお手伝いを職員がお願いしていた。お茶出し、テーブル拭き、盛り付けなど利用者も慣れた手つきで行っていた。 ・「みんなで作ったのを見て行って」利用者が教えてくれた。壁に節分の貼り絵が飾ってあった。 ・新年会は家族も来て、餅つき大会があった。きな粉やあんこで食べたとの事。「おいしかったよ」と。 |